

REPUBBLICA ITALIANA CO. 0072449
 Ministero dei Trasporti e della Navigazione
 UFFICIO GENERALE DELLA MOTORIZZAZIONE CIVILE E DEI TRASPORTI - CONCESSIONE

N° A0435868A UFFICIO PROVINCIALE DI BARI
 LE NORME DEL D.L. 30-4-1982 N. 285 VISTO ESITO VISITA E PROVA (ART. 75)
 I IMMATRICOLA CON LA SUDDETTA TARGA IL VEICOLO
 SUBRICAZIONE NAZ. DESCRITTO ALLE PAGG. 1 E 2. SI RILASCI LA PRESENTE CARTA DI CIRCOLAZ. PER USO
 PROPRIO

REG. A.M.E.T.-AZIENDA MUNICIPALEZZATA E
 LETTRICITA' TRASPORTI

ES. TRANI 2 -BA-20 P.ZIA PLEBISCITO

CLASSE VEICOLO - AUTOVEICOLO PER USO SPECIALE CTG N1
 ABBRICA/TIPO- IVECO. FIAT 35 8 1 I6 1.3 3
 MOLOGAZ- 0M52657EST296 *
 ELAIO-ICFC350102142359
 ANNO IMMATRICOLAZIONE 195
 BARI 27/06/95
 P. IL DIRETTORE

AD760BD
 TARGA

N° A0435868A070995
 CARRICAZIONE UB-
 LINEE ELETTRICHE

AUTOTORRE PER RIPARAZIONE

MOTORE		DIMENSIONI		MASSE (kg)		ECCEZIONALI (S)	
tipo	SOFIM	lunghezza	6,580	sta/1 p1	3340		
temp/comb.	4/1 BASOL	larghezza	2,200	partito (2)	3500		
cilindri	04	altezza post.	2,319	complesiva			
cilindrata cm³	2500	base	2	fino/abbabile (3)			
pot. max kW	55,00	distanza inferas	3,310	max esploieno			
tipo potenza	4000	max su tela					
gir/min.	23	NUMERO POSTI	3				
pot. licenz CV	23	anteriori	003				
TRASMISSIONE		totali					
tipo cambio	MEC	a vedere					
n° marce	05	to piedi					
supp. totale	174,44	di servizio					

195/75 R16C (107/105N) S. D.
 APPROVATO. CEE AB controllo-quad (4) 1° giri/min. 3000
 Avanzamento nella mm SERVOSTERZOZF 7852 0 TRM 549.
 CONFORME 91/542 CEE PUNTO 6.2.1. -A
 ALL. I D.M. 23-03-92
 VEL. MAX = 110,80 POTENZA/TARA = 016,46 KW/T

ERENI
 FDR/SERVOFR/DEPRESS
 IDRAULICO.

N° A0435868A070995
 TARGA AD760BD

ATTENZIONE - LA RICHIESTA DI ISCRIZIONE AL PRA
 DEVE ESSERE PRESENTATA ENTRO 60 GIORNI DAL 07/09/95
 IL VEICOLO DI CUI ALLA PRESENTE CARTA DI CIRCOLAZIONE
 NON RIENTRA NEL CAMPO DI APPLICAZIONE DELLA LEGGE 298/
 974 - LEGGE 30/03/87 N.132

N° A0435868A070995
 TARGA AD760BD

SEGUE MOTORE TIPO: 8140.07
 RAPPORTO AL PONTE: 1:4.44
 PNEUM. OPP: 175/75 R16 (98/96N) 0
 185/75 (R16C (104/102N) - L' AUTOTELAIO
 NON PUO' CIRCOLARE SU STRADA. DATI DA
 VERIFICARE IN SEDE DI VISITA E PROVA
 SU OGNI VEICOLO CARROZZATO. SERVOSTER
 ZO: RAPP: 46,8 MM/GIRO.
 L' AUTOVEICOLO RISPETTA LE NORME DI
 CUI AL D.M. 16/6/1983 (G.U. N. 17 DEL
 20/7/1983) E, PERTANTO, E' IDONEO PER
 ESSERE ALLESTITO ANCHE AD AUTOCARA
 VAN OD AUTOVEICOLO PER TRASPORTO

CERTIFICATO DI APPROVAZIONE.
 N. - 02BA891608 DEL 11/05/95

10/10

REPUBBLICA ITALIANA DF 0030600

BC271SS

TARGA

Divisione del Impianti e della Impugnatura
DIREZIONE GENERALE DELLA MOTORIZZAZIONE CIVILE E DEI TRASPORTI IN CONCESSIONE

N°A017762BA UFFICIO PROVINCIALE DI: BARI

VISTE LE NORME DEL D.L. 30.4.1982 N. 285 VISTO LA PRESCRITTA DOCUMENTAZIONE
SI IMMATRICOLA CON LA SUDETTA TARGA IL VEICOLO

DESCRITTO ALLE PAGG. 1 E 2 SI RILASCI LA PRESENTE CARTA DI CIRCOLAZ. PER USO
PROPRIO

AZIENDA SPECIALE AMET

RES. TRANI

-BA-20 P.ZZA PLEBISCITO

CLASSE VEICOLO - AUTOVEETTURA PER TRASPORTO DI PERSONE
FABBRICA/TIPO- FIAT AUTO SPA 176AR55AD6 FIAT-RUNTO



OMOLOGAZ- OE00166ESTU6

ELAI0-ZFA17600004892980

16/04/99

BARI

N°A017762BA160499

BC271SS

ATTENZIONE - LA RICHIESTA DI ISCRIZIONE AL PRA.
DEVE ESSERE PRESENTATA ENTRO 60 GIORNI DAL 16/04/99

12

N°A017762BA160499
CARROZZERIA BL-

CHIUSA 4 PORTE

TARGA BC271SS

MOTORE		DIMENSIONI		MASSE (kg)		ECCENTRALITÀ	
tipo	17684-000	lunghezza	m	tra "	955	normali	
temp/comb.	4/ BENZ	larghezza	m	posteri "	1340	eccezionali	
cilindrata cm³	1242	altezza	m	complesiva	900		
pot. max kW	44,00	asse	II	rimorchiabile			
		distanza in mm	I	mix autotreno			
		II	II	sui raila			
TRASMISSIONE		NUMEROPORTI		FRENI			
pot. facolt. CV	4 /	anteriori	2	max su gancio e raila			
tipo cambio	MEC	max	005				
		a scolare mix					
PNEUMATICI		AVVERTIMENTO - ralla, ralt		di controllo usati (M)		n gnt/ralt.4125	
SILENZIATORE		155/70 R13 75T - 165/65 R13 76T		84			
Vel. max off. km/h		RISPETTA LE DIRETTIVE 96/20 CE -		95/54 CE - 94/12 CEE - 93/116 CE			
		VEL. MAX = 160,00 POTENZA/TARA = 046,07 KW/T					

N°A017762BA160499

BC271SS

MASSA A VUOTO=380 Kg.
IL VEICOLO PUO ESSERE DOTATO FIN DAL
L'ORIGINE DI ALLESTIMENTO ESTERNO DI
CARROZZERIA.
PNEUM. IN ALTERN.:165/60 R14 75T - 16
5/65 R14 78T.
OMEUR=83-96/27-0022.
IL VEICOLO PUO ESSERE DOTATO FIN
DALL'ORIGINE DI GANCIO DI TRAINO CON
OMOLOGAZIONE N.E3 00-0008 OPPURE
E13 00-0166. QUALUNQUE INSTALLAZIONE
SUCCESSIVA COMPORTA VISITA E PROVA.
SERVOSTERZO IDRAULICO IN OPZIONE.

21

Mod. MC 820 F

REPUBBLICA ITALIANA
 Ministero delle Infrastrutture e dei Trasporti
 DIPARTIMENTO PER I TRASPORTI TERRESTRI

COMUNITA EUROPEA

CARTA DI CIRCOLAZIONE BI 0406798

060596BA06 (A) DE753PF

(B) 29.12.2006

(C.2.1) SIDAM SRL

(C.2.3) 62 BARLETTA
 TRANI (BA)

22

060596BA06 (A) DE753PF

(D.1) FIAT AUTO SPA 169AXB1A 01D

(D.2)

(D.3) FIAT PANDA

(E) ZFA18990000790154

(F.1)

(F.2) 1305 (F.3) 2405 (E)

(I) 29.12.2006

(J.1) AUTOVEICOLA PER TRASPORTO DI
 PERSONE USO PRIVATO

(J.2) AF (VEICOLO MULTUSO)

(K) OEZFAQUESTED
 63*2001/116*0151

(L) 2

(N.3)

(O.1)

(P.1) 1272 (P.2) 040100 (P.3) BENZ

(P.5) 169AXB1A

(Q.1) 79

(U.1)

(V.1)

(V.2)

(V.3) 2006

060596BA06 (A) DE753PF

LUNGHEZZA 3,538 M LARGHEZZA 1,580 M
 TIPO CAMBIO: MECCANICO
 PNEUMATICI:
 155/80 R13 79T - 165/65 R14 79T
 RISPETTA DIRETTIVA CEE 2003/76/CE-B
 (EURO 4)
 *OMEUR=E3*2001/116*0151*
 IL VEICOLO PUO' ESSERE DOTATO FIN
 DALL' ORIGINE DI ALLESTIMENTO
 ESTERNO DI CARROZZERIA.
 IL VEICOLO PUO' ESSERE DOTATO FIN DA
 L' ORIGINE DEL GANCIO DI TRAINO.
 APPROVAZIONE E13 00-1249; E11 00-4444
 E11 00-4454. QUALUNQUE INSTALLAZIONE
 SUCCESSIVA, COMPORTA VISITA E PROVA.
 CONSUMO IN LITRI / 100 KM
 PERCORSO URBANO 07,10;
 EXTRAURBANO 04,80; COMBINATO 05,60.
 MASSA A VUOTO = KG 0860.
 DENONIN COMMERC : FIAT PANDA.

060596BA06 (A) DE753PF

REPUBBLICA ITALIANA
Ministero dei Trasporti
DIPARTIMENTO PER I TRASPORTI TERRESTRI

CARTA DI CIRCOLAZIONE BO 0898198

Per info di circolazione, consultarsi il sito: www.mt.gov.it. Zeleno: www.zeleno.gov.it. Registro: www.registro.gov.it. Alti: www.alti.gov.it.
 Податковий відомості: www.podatkova.gov.it. Регистраційні дані: www.registratsionni.gov.it.
 Registro: www.registro.gov.it. Certificati: www.certificati.gov.it.
 Registro: www.registro.gov.it. Registro: www.registro.gov.it. Registro: www.registro.gov.it.

N° A003976BA08 (A) DM104WX

(B) 23.01.2008
 (C.2.1) AMET SPA
 (C.2.3) 20. PZZA PLEBISCITO
 TRANI (BA)

A

Agenzia UPA s.a.s.
 di G. Capurso & F.lli
 Via XXIV Maggio, 10/12
 BARI - Tel. 080.521.5728

N° A003976BA08 (A) DM104WX 2

(D.1) FIAT GROUP AUTOMOBILES SPA
 159BXG1A05
 (D.2)
 (D.3) FIAT PUNTO

(E) ZFA19900000381985
 (F.1)
 (F.2) 1665 (F.3) 2665 (F.4)
 (I) 23.01.2008
 (J) M1
 (J.1) AUTOVETTURA PER TRASPORTO DI
 PERSONE - USO PROPRIO
 (J.2) AF (VEICOLO MULTUSO)

(K) DEZFAY2EST05Z
 ES*2001/116*0217
 (L) 2 (N.1) (N.2)
 (N.3) (N.4) (N.5)
 (O.1) 1000 (O.2)
 (P.1) 1248 (P.2) 055,00 (P.3) GASOL
 (P.5) 177A2000
 (Q) (S.1) (S.2)
 (U.1) 76 (U.2) 3000
 (V.1) (V.2)
 (V.3) (V.5)
 (V.6) (V.7) 119,0
 (V.9) 2003/76/CE-B



N° A003976BA08 (A) DM104WX 3

LUNGHEZZA 4,030 M LARGHEZZA 1,687 M
 RAPPORTO POTENZA/TARA = 46,610 KW/T
 TIPO CAMBIO: MECCANICO
 PNEUMATICI: 175/65 R15 84T
 RISPETTA DIRETTIVA CEE 2003/76/CE-B
 (EURO 4)
 *DMEUR-ES*2001/116*0217*
 MASSA A VUOTO = KG 1105.
 IL VEICOLO PUO' ESSERE DOTATO FIN
 DALL' ORIGINE, DI ALLESTIMENTO
 ESTERNO DI CARROZZERIA.
 CONSUMO IN LITRI / 100 KM
 PERCORSO URBANO 06,20;
 EXTRAURBANO 03,50; COMBINATO 04,50.
 SERBIE PNEUMATICI: 185/65 R15 88T.
 IL VEICOLO PUO' ESSERE DOTATO FIN DAL
 L' ORIGINE DEL GANCIO DI TRAINO
 APPROVAZIONE E11 00-5317; E13 00-1879
 QUALUNQUE INSTALLAZIONE SUCCESSIVA
 COMPORTA VISITA E PROVA.

N° A003976BA08 (A) DM104WX 4

24

REPUBBLICA ITALIANA
Ministero dei Trasporti
DIPARTIMENTO PER I TRASPORTI TERRESTRI

CARTA DI CIRCOLAZIONE **ED 0908204**

Numero di circolazione **AD15784BA08** **DNE**

(B) 28.03.2008

(C.2.1) AMET SPA

(C.2.3) PZZA PLEBISCITO 20
FRANT (BA)

23

AD15784BA08 **DNE**

(D.1) RENAULT FERRATE

(D.2)

(D.3) KANGOO

(E) VERIFICATA 0908204

(F.2) 1680 (F.3) 2500

(I) 28.03.2008

(J) M

(L.1) AUTOCARRO PER TRASPORTO DI
COSE A USO PROPRIO

(L.2) F0 (FURGONE)

(K) 0M6421BEST/208

(M.2) N N

(N.1) 165/70 R14 89/87R

(N.2) 165/70 R14 89/87R

(N.3) 165/70 R14 89/87R

(O) 70 (M.2) 8000

(P) 02

(Q) 2002/90/CE-B

AD15784BA08 **DNE**

LUNGHEZZA 4,085 M LARGHEZZA 1,71 M
RAPPORTO POTENZA/PESA = 73,860 KW/T
PORTATA 545 KG
PNEUMATICI 165/70 R14 89/87R
IL VEICOLO DI GIÙ ALLA PRESENTE CARTA
DI CIRCOLAZIONE NON RIENTRA NEL CAMPO
DI APPLICAZIONE DELLA LEGGE 298/1974
RISPETTA LA DIRETTIVA 2002/80/CE-B
(EURO 4)
MASSA A VUOTO = KG 1065
MASSA MASSIMA TOTALE DELLE COMBINA-
ZIONI VEICOLO-RIMORCHIO = KG 2500
MASSE MAX. AMMESSE ASSE ANT. KG 1000
ASSE POST. KG 1000
CONSUMO IN LITRI / 100 KM
PERCORSO URBANO 06,00
EXTRAURBANO 05,20 COMBINATO 06,50
PNEUMATICI IN ALTERNATIVA
165/70 R14 89/87R
165/70 R14 89/87R

AD15784BA08 **DNE**

MC 820 F

REPUBBLICA ITALIANA
 Ministero delle Infrastrutture e dei Trasporti
 DIPARTIMENTO PER I TRASPORTI TERRESTRI

COMUNITA EUROPEA

CARTA DI CIRCOLAZIONE BD 0004701

0007239BA06 (A) CZ988EJ

(B) 07.02.2006

(C.2.1) AMET SPA

(C.2.3) 20 PIAZZA PLEBISCITO
 TRANI (BA)

18

0007239BA06 (A) CZ988EJ 2

(D.1) NISSAN V.I. TL35 NISSAN CABSTAR

(D.2)

(D.3)

(E) VHASBFTL053820739

(F.1)

(F.2) 3500 (F.3) 7000 (G)

(I) 07.02.2006

(J) NI

(J.1) AUTOVEICOLO PER USO SPECIALE
 -USO PROPRIO

(J.2) Z0 (VEDERE ANNOTAZIONI)

(K) 0M54S70E8T30T

(L) 2 (N.1) (N.2)

(N.3) (N.4) (N.5)

(O.1) 3500 (O.2)

(P.1) 2953 (P.2) 092700 (P.3) GASOL

(P.5) 8030

(Q) (S.1) 3 (S.2)

(U.1) 94 (U.2) 2700

(V.1) (V.2)

(V.3) (V.5)

(V.6) (V.7)

(V.9) 2001/27/CE

IMPOSTA
 DEDOTTO
 ASSOLTA
 IN MODO
 VIRTUALE

0007239BA06 (A) CZ988EJ 3

PRESENTARE LA RICHIESTA DI ISCRIZIONE
 AL PRA ENTRO 60 GIORNI DAL 10.02.2006
 CERTIFICATO DI APPROVAZIONE.
 DATA 27.01.2006 (U2BA652942)
 LUNGHEZZA 6,431 M LARGHEZZA 2,100 M
 TIPO CAMBIO: MECCANICO
 PNEUMATICI:
 195/70 R15C 103/101 N (S/D)
 IL VEICOLO DI CUI ALLA PRESENTE CARTA
 DI CIRCOLAZIONE NON RIENTRA NEL CAMPO
 DI APPLICAZIONE DELLA LEGGE 298/1974.
 VISITA E PROVA ART.75 CDS ELAB.CMC
 MODULO PIATTAFORMA AEREA CON PONTE
 SVILUPPABILE MUNITA DI N.4 PIEDI
 STABILIZZATORI MARCA CMC TIPO PLA185
 MATR.061858200857.*****
 N.O. N. 02BA652942 DEL 27.01.2006
 RISPETTA LA DIRETTIVA 2001/27/CE -
 RIF 1999/96/CE RIGA A.
 MASSE MAX AMMESSE-ASSE ANTI.KG. 01750
 ASSE POST.KG. 02200
 RAPPORTO TOTALE DI TRASMISSIONE IN
 ALTERNATIVA: 3,630.

0007239BA06 (A) CZ988EJ 4

Mod. MC 820 F

REPUBLICA ITALIANA
 Ministero delle Infrastrutture e dei Trasporti
 DIPARTIMENTO PER I TRASPORTI TERRESTRI

COMUNITA EUROPEA

CARTA DI CIRCOLAZIONE BD 0004703

000724BA06 (A) CZ9906J

(B) 07.02.2006

(C.2.1) AMET SPA

(C.2.3) 20 PIAZZA PLEBISCITO
 TRANI (BA)

21

000724BA06 (A) CZ9906J

(D.1) NISSAN V.I. TL35 NISSAN CABSTAR

(D.2)

(D.3)

(E) VWASBFTL053824013

(F.1)

(F.2) 3500 (P.3) 7000 (G)

(I) 07.02.2006

(J) N1

(J.1) AUTOVEICOLO PER USO SPECIALE
 USO PROPRIO

(J.2) ZO (VEDERE ANNOTAZIONI)

(K) OM54570EST30S

(L) 2 (N.1) (N.2)

(N.3) (N.4) (N.5)

(O.1) 3500 (O.2)

(P.1) 2993 (P.2) 092,00 (P.3) GASOL

(P.5) BD30

(Q) (S.1) 5 (S.2)

(U.1) 94 (U.2) 2700

(V.1) (V.2)

(V.3) (V.5)

(V.6) (V.7)

(V.9) 2001/27/CE

IMPOSTA DI BOLLO
 ASSOLTA
 IN MODO
 VIRTUALE

000724BA06 (A) CZ9906J

PRESENTARE LA RICHIESTA DI ISCRIZIONE
 AL PRA ENTRO 60 GIORNI DAL 10.02.2006
 CERTIFICATO DI APPROVAZIONE.
 DATA 20.01.2006 (02BA652182)
 LUNGHEZZA 5,480 M LARGHEZZA 2,000 M
 TIPO CAMBIO: MECCANICO
 PNEUMATICI:
 195/70 R15C 103/101 N (S/D)

IL VEICOLO DI CUI ALLA PRESENTE CARTA
 DI CIRCOLAZIONE NON RIENTRA NEL CAMPO
 DI APPLICAZIONE DELLA LEGGE 298/1974.
 VISITA E PROVA ART.75 CDS ELAB.CMC
 MODULO PIATTAFORMA AEREA CON PONTE
 SVILUPPABILE MARCA CMC TIPO PLA168
 MATR. 061680200655 MUNITA DI N.4 PIE-
 DE STABILIZZATORI.*****
 M.O. N. 02BA652182 DEL 20.01.2006
 RISPETTA LA DIRETTIVA 2001/27/CE -
 RIF. 1999/96/CE RIGA A
 MASSE MAX AMMESSE-ASSE ANT.KG. 01750
 ASSE POST.KG. 02200

RAPPORTO TOTALE DI TRASMISSIONE IN
 ALTERNATIVA: 3,630.

000724BA06 (A) CZ9906J

(23)

104 MC 824 F

REPUBBLICA ITALIANA
 Ministero dei Trasporti
 DIPARTIMENTO PER I TRASPORTI TERRESTRI

CARTA DI CIRCOLAZIONE BO: 0898531

Numero di Scheda: 0898531 (Gruppo); Registro di Circolazione: 0898531 (Gruppo);
 Registro di Circolazione: 0898531 (Gruppo); Registro di Circolazione: 0898531 (Gruppo);
 Registro di Circolazione: 0898531 (Gruppo); Registro di Circolazione: 0898531 (Gruppo);
 Registro di Circolazione: 0898531 (Gruppo); Registro di Circolazione: 0898531 (Gruppo);
 Registro di Circolazione: 0898531 (Gruppo); Registro di Circolazione: 0898531 (Gruppo);

(A) 005713BA08 (A) 0898531

(B) 07.02.2008

(C.2.1) AMET SPA

(C.2.3) 20 PZZA PLEBISCITO
 TRANI (BA)

2

Agerizia U.P.A. s.a.s.
 di G. Capurso & Flli
 Via XXIV Maggio, 10/12
 BARI - Tel. 080.821.0723

2

(D.1) FIAT GROUP ALPHARD (E5) 500
 2291111111

(D.2) FIAT DOBLO

(E) ZFA2280000591490

(F.2) 2008 (F.1) 580L (E)
 (F.2) 07.02.2008

(G.1) AUTODARDO PER TRASPORTO DI
 DOSE ISO PROFIT

(J.2) FO (FURBONE)

(K) 0N5470969T5SD2

(L.2) (N.1) (N.2)
 (N.3) (N.4) (N.5)

(M.1) 1320 (M.2) 5780L
 (M.1) 124E (M.2) 57500 (M.3) 5780L

(P.5) 199A2000

(R.1) (R.2) (R.3) (R.4)
 (R.5) (R.6) (R.7) (R.8) (R.9) (R.10)

(S.1) 78 (S.2) (S.3) (S.4) (S.5) (S.6)
 (S.7) (S.8) (S.9) (S.10) (S.11) (S.12)

(T.1) (T.2) (T.3) (T.4) (T.5) (T.6) (T.7) (T.8) (T.9) (T.10) (T.11) (T.12) (T.13) (T.14) (T.15) (T.16) (T.17) (T.18) (T.19) (T.20) (T.21) (T.22) (T.23) (T.24) (T.25) (T.26) (T.27) (T.28) (T.29) (T.30) (T.31) (T.32) (T.33) (T.34) (T.35) (T.36) (T.37) (T.38) (T.39) (T.40) (T.41) (T.42) (T.43) (T.44) (T.45) (T.46) (T.47) (T.48) (T.49) (T.50) (T.51) (T.52) (T.53) (T.54) (T.55) (T.56) (T.57) (T.58) (T.59) (T.60) (T.61) (T.62) (T.63) (T.64) (T.65) (T.66) (T.67) (T.68) (T.69) (T.70) (T.71) (T.72) (T.73) (T.74) (T.75) (T.76) (T.77) (T.78) (T.79) (T.80) (T.81) (T.82) (T.83) (T.84) (T.85) (T.86) (T.87) (T.88) (T.89) (T.90) (T.91) (T.92) (T.93) (T.94) (T.95) (T.96) (T.97) (T.98) (T.99) (T.100) (T.101) (T.102) (T.103) (T.104) (T.105) (T.106) (T.107) (T.108) (T.109) (T.110) (T.111) (T.112) (T.113) (T.114) (T.115) (T.116) (T.117) (T.118) (T.119) (T.120) (T.121) (T.122) (T.123) (T.124) (T.125) (T.126) (T.127) (T.128) (T.129) (T.130) (T.131) (T.132) (T.133) (T.134) (T.135) (T.136) (T.137) (T.138) (T.139) (T.140) (T.141) (T.142) (T.143) (T.144) (T.145) (T.146) (T.147) (T.148) (T.149) (T.150) (T.151) (T.152) (T.153) (T.154) (T.155) (T.156) (T.157) (T.158) (T.159) (T.160) (T.161) (T.162) (T.163) (T.164) (T.165) (T.166) (T.167) (T.168) (T.169) (T.170) (T.171) (T.172) (T.173) (T.174) (T.175) (T.176) (T.177) (T.178) (T.179) (T.180) (T.181) (T.182) (T.183) (T.184) (T.185) (T.186) (T.187) (T.188) (T.189) (T.190) (T.191) (T.192) (T.193) (T.194) (T.195) (T.196) (T.197) (T.198) (T.199) (T.200) (T.201) (T.202) (T.203) (T.204) (T.205) (T.206) (T.207) (T.208) (T.209) (T.210) (T.211) (T.212) (T.213) (T.214) (T.215) (T.216) (T.217) (T.218) (T.219) (T.220) (T.221) (T.222) (T.223) (T.224) (T.225) (T.226) (T.227) (T.228) (T.229) (T.230) (T.231) (T.232) (T.233) (T.234) (T.235) (T.236) (T.237) (T.238) (T.239) (T.240) (T.241) (T.242) (T.243) (T.244) (T.245) (T.246) (T.247) (T.248) (T.249) (T.250) (T.251) (T.252) (T.253) (T.254) (T.255) (T.256) (T.257) (T.258) (T.259) (T.260) (T.261) (T.262) (T.263) (T.264) (T.265) (T.266) (T.267) (T.268) (T.269) (T.270) (T.271) (T.272) (T.273) (T.274) (T.275) (T.276) (T.277) (T.278) (T.279) (T.280) (T.281) (T.282) (T.283) (T.284) (T.285) (T.286) (T.287) (T.288) (T.289) (T.290) (T.291) (T.292) (T.293) (T.294) (T.295) (T.296) (T.297) (T.298) (T.299) (T.300) (T.301) (T.302) (T.303) (T.304) (T.305) (T.306) (T.307) (T.308) (T.309) (T.310) (T.311) (T.312) (T.313) (T.314) (T.315) (T.316) (T.317) (T.318) (T.319) (T.320) (T.321) (T.322) (T.323) (T.324) (T.325) (T.326) (T.327) (T.328) (T.329) (T.330) (T.331) (T.332) (T.333) (T.334) (T.335) (T.336) (T.337) (T.338) (T.339) (T.340) (T.341) (T.342) (T.343) (T.344) (T.345) (T.346) (T.347) (T.348) (T.349) (T.350) (T.351) (T.352) (T.353) (T.354) (T.355) (T.356) (T.357) (T.358) (T.359) (T.360) (T.361) (T.362) (T.363) (T.364) (T.365) (T.366) (T.367) (T.368) (T.369) (T.370) (T.371) (T.372) (T.373) (T.374) (T.375) (T.376) (T.377) (T.378) (T.379) (T.380) (T.381) (T.382) (T.383) (T.384) (T.385) (T.386) (T.387) (T.388) (T.389) (T.390) (T.391) (T.392) (T.393) (T.394) (T.395) (T.396) (T.397) (T.398) (T.399) (T.400) (T.401) (T.402) (T.403) (T.404) (T.405) (T.406) (T.407) (T.408) (T.409) (T.410) (T.411) (T.412) (T.413) (T.414) (T.415) (T.416) (T.417) (T.418) (T.419) (T.420) (T.421) (T.422) (T.423) (T.424) (T.425) (T.426) (T.427) (T.428) (T.429) (T.430) (T.431) (T.432) (T.433) (T.434) (T.435) (T.436) (T.437) (T.438) (T.439) (T.440) (T.441) (T.442) (T.443) (T.444) (T.445) (T.446) (T.447) (T.448) (T.449) (T.450) (T.451) (T.452) (T.453) (T.454) (T.455) (T.456) (T.457) (T.458) (T.459) (T.460) (T.461) (T.462) (T.463) (T.464) (T.465) (T.466) (T.467) (T.468) (T.469) (T.470) (T.471) (T.472) (T.473) (T.474) (T.475) (T.476) (T.477) (T.478) (T.479) (T.480) (T.481) (T.482) (T.483) (T.484) (T.485) (T.486) (T.487) (T.488) (T.489) (T.490) (T.491) (T.492) (T.493) (T.494) (T.495) (T.496) (T.497) (T.498) (T.499) (T.500) (T.501) (T.502) (T.503) (T.504) (T.505) (T.506) (T.507) (T.508) (T.509) (T.510) (T.511) (T.512) (T.513) (T.514) (T.515) (T.516) (T.517) (T.518) (T.519) (T.520) (T.521) (T.522) (T.523) (T.524) (T.525) (T.526) (T.527) (T.528) (T.529) (T.530) (T.531) (T.532) (T.533) (T.534) (T.535) (T.536) (T.537) (T.538) (T.539) (T.540) (T.541) (T.542) (T.543) (T.544) (T.545) (T.546) (T.547) (T.548) (T.549) (T.550) (T.551) (T.552) (T.553) (T.554) (T.555) (T.556) (T.557) (T.558) (T.559) (T.560) (T.561) (T.562) (T.563) (T.564) (T.565) (T.566) (T.567) (T.568) (T.569) (T.570) (T.571) (T.572) (T.573) (T.574) (T.575) (T.576) (T.577) (T.578) (T.579) (T.580) (T.581) (T.582) (T.583) (T.584) (T.585) (T.586) (T.587) (T.588) (T.589) (T.590) (T.591) (T.592) (T.593) (T.594) (T.595) (T.596) (T.597) (T.598) (T.599) (T.600) (T.601) (T.602) (T.603) (T.604) (T.605) (T.606) (T.607) (T.608) (T.609) (T.610) (T.611) (T.612) (T.613) (T.614) (T.615) (T.616) (T.617) (T.618) (T.619) (T.620) (T.621) (T.622) (T.623) (T.624) (T.625) (T.626) (T.627) (T.628) (T.629) (T.630) (T.631) (T.632) (T.633) (T.634) (T.635) (T.636) (T.637) (T.638) (T.639) (T.640) (T.641) (T.642) (T.643) (T.644) (T.645) (T.646) (T.647) (T.648) (T.649) (T.650) (T.651) (T.652) (T.653) (T.654) (T.655) (T.656) (T.657) (T.658) (T.659) (T.660) (T.661) (T.662) (T.663) (T.664) (T.665) (T.666) (T.667) (T.668) (T.669) (T.670) (T.671) (T.672) (T.673) (T.674) (T.675) (T.676) (T.677) (T.678) (T.679) (T.680) (T.681) (T.682) (T.683) (T.684) (T.685) (T.686) (T.687) (T.688) (T.689) (T.690) (T.691) (T.692) (T.693) (T.694) (T.695) (T.696) (T.697) (T.698) (T.699) (T.700) (T.701) (T.702) (T.703) (T.704) (T.705) (T.706) (T.707) (T.708) (T.709) (T.710) (T.711) (T.712) (T.713) (T.714) (T.715) (T.716) (T.717) (T.718) (T.719) (T.720) (T.721) (T.722) (T.723) (T.724) (T.725) (T.726) (T.727) (T.728) (T.729) (T.730) (T.731) (T.732) (T.733) (T.734) (T.735) (T.736) (T.737) (T.738) (T.739) (T.740) (T.741) (T.742) (T.743) (T.744) (T.745) (T.746) (T.747) (T.748) (T.749) (T.750) (T.751) (T.752) (T.753) (T.754) (T.755) (T.756) (T.757) (T.758) (T.759) (T.760) (T.761) (T.762) (T.763) (T.764) (T.765) (T.766) (T.767) (T.768) (T.769) (T.770) (T.771) (T.772) (T.773) (T.774) (T.775) (T.776) (T.777) (T.778) (T.779) (T.780) (T.781) (T.782) (T.783) (T.784) (T.785) (T.786) (T.787) (T.788) (T.789) (T.790) (T.791) (T.792) (T.793) (T.794) (T.795) (T.796) (T.797) (T.798) (T.799) (T.800) (T.801) (T.802) (T.803) (T.804) (T.805) (T.806) (T.807) (T.808) (T.809) (T.810) (T.811) (T.812) (T.813) (T.814) (T.815) (T.816) (T.817) (T.818) (T.819) (T.820) (T.821) (T.822) (T.823) (T.824) (T.825) (T.826) (T.827) (T.828) (T.829) (T.830) (T.831) (T.832) (T.833) (T.834) (T.835) (T.836) (T.837) (T.838) (T.839) (T.840) (T.841) (T.842) (T.843) (T.844) (T.845) (T.846) (T.847) (T.848) (T.849) (T.850) (T.851) (T.852) (T.853) (T.854) (T.855) (T.856) (T.857) (T.858) (T.859) (T.860) (T.861) (T.862) (T.863) (T.864) (T.865) (T.866) (T.867) (T.868) (T.869) (T.870) (T.871) (T.872) (T.873) (T.874) (T.875) (T.876) (T.877) (T.878) (T.879) (T.880) (T.881) (T.882) (T.883) (T.884) (T.885) (T.886) (T.887) (T.888) (T.889) (T.890) (T.891) (T.892) (T.893) (T.894) (T.895) (T.896) (T.897) (T.898) (T.899) (T.900) (T.901) (T.902) (T.903) (T.904) (T.905) (T.906) (T.907) (T.908) (T.909) (T.910) (T.911) (T.912) (T.913) (T.914) (T.915) (T.916) (T.917) (T.918) (T.919) (T.920) (T.921) (T.922) (T.923) (T.924) (T.925) (T.926) (T.927) (T.928) (T.929) (T.930) (T.931) (T.932) (T.933) (T.934) (T.935) (T.936) (T.937) (T.938) (T.939) (T.940) (T.941) (T.942) (T.943) (T.944) (T.945) (T.946) (T.947) (T.948) (T.949) (T.950) (T.951) (T.952) (T.953) (T.954) (T.955) (T.956) (T.957) (T.958) (T.959) (T.960) (T.961) (T.962) (T.963) (T.964) (T.965) (T.966) (T.967) (T.968) (T.969) (T.970) (T.971) (T.972) (T.973) (T.974) (T.975) (T.976) (T.977) (T.978) (T.979) (T.980) (T.981) (T.982) (T.983) (T.984) (T.985) (T.986) (T.987) (T.988) (T.989) (T.990) (T.991) (T.992) (T.993) (T.994) (T.995) (T.996) (T.997) (T.998) (T.999) (T.1000)

(A) 005713BA08 (A) 0898531

LUNGHEZZA 4,853 M LARGHEZZA 1,768 M
 RAPPORTO POTENZA/TARA = 39,427 KW/T
 PORTATA 605 KG
 TIPO CAMBIO: MECCANICO
 PNEUMATICI:
 185/65 R15 92T - 175/70 R14C 95/98T
 IL VEICOLO DI CUI ALLA PRESENTE CARTA
 DI CIRCOLAZIONE NON RIENTRA NEI CAMPI
 DI APPLICAZIONE DELLA LEGGE 298/1974
 RISPETTA DIRETTIVA CEE 2008/76/CE-F
 (EURO 4)
 IL VEICOLO PUO' ESSERE DOTATO FIN
 DALL' ORIGINE DI ALLESTIMENTO
 ESTERNO DI CARROZZERIA.
 MASSA A VUOTO = KG 1320.
 IL VEICOLO PUO' ESSERE DOTATO FIN DAL
 L'ORIGINE DEL GANCIO DI TRAINO
 APPROVAZIONE E11 DO-5446; QUALUNQUE
 INSTALLAZIONE SUCCESSIVA COMPORTA
 VISITA E PROVA.
 SEGUE PNEUM.: 175/75 R14C 99/98T
 185/65 R15 92T EXTRA LOAD
 185/65 R15 92T REINFORCED.
 CONSUMO IN LITRI / 100 KM
 PERCORSO URBANO 06,30
 EXTRAURBANO 04,80; COMBINATO 05,20.

4

25

REPUBBLICA ITALIANA
 Ministero dei Trasporti
 DIPARTIMENTO PER I TRASPORTI TERRESTRI

CARTA DI CIRCOLAZIONE BO 0913260

N. 00251288408 (A) DE 1530

(B) 14.05.2008

(C.2.1) AMET SFA

(C.2.3) PZZA PLEBISCIATO 20
 TRANI (BA)

14

Agenzia U.P.A. s.a.s.
 di G. Capurso & F.lli
 Via XXIV Maggio, 10/12
 BARI - Tel. 080/5213723

(D.1) FIAT ALDO SPA 1670CBA (A)

(D.2)

(D.3) FIAT PANDA AX4

(E) ZFA16700001458567

(F.1)

(F.2) 1520 (F.3) 2400 (E)

(I) 14.05.2008

(J) NI

(J.1) AUTOCARRO PER TRASPORTO DI
 COSE - USO PROPRIO

(J.2) FO (FUREONE)

(K) NANOSERBESTOIA

(L) 2 (M.1) (M.2)

(N.1) (N.2)

(O.1) 700 (O.2)

(P.1) 1248 (P.2) 051,00 (P.3) 6500

(P.5) 1888000

(Q.1) 78 (Q.2) 13000

(R.1) (R.2)

(W.1) (W.2)

(W.3) (W.4)

(V.1) (V.2)

(V.3) 2003/76/CE-E

N. 00251288408 (A) DE 1530 3

LUNGHEZZA 2,038 M. LARGHEZZA 1,589 M
 RAPPORTO POTENZA/PESA = 44,808 KW/T
 PORTATA 370 KG
 TIPO CAMBIO: MECCANICO
 PNEUMATICI: 165/70 R14 81T M+S
 IL VEICOLO DI CUI ALLA PRESENTE CARTA
 DI CIRCOLAZIONE NON RIENTRA NEL CAMPO
 DI APPLICAZIONE DELLA LEGGE 298/1974
 RISPETTA DIRETTIVA CEE 2003/76/CE-E
 (EURO 4)
 IL VEICOLO PUO' ESSERE DOTATO FIN
 DALL' ORIGINE DI ALLESTIMENTO
 ESTERNO DI CARROZZERIA.
 IL VEICOLO PUO' ESSERE DOTATO FIN DAL
 L'ORIGINE DEL GANCIO DI TRAINO
 APPROVAZIONE E11 00-4988; E11 00-4984
 E13 00-1654, QUALUNQUE INSTALLAZIONE
 SUCCESSIVA COMPORTA VISITA E PROVA.
 MASSA A VUOTO = KG 1075.
 CONSUMO IN LITRI / 100 KM
 PERCORSO URBANO 07,00;
 EXTRAURBANO 04,40; COMBINATO 05,30.

N. 00251288408 (A) DE 1530 4

REPUBBLICA ITALIANA
 Ministero delle Infrastrutture e dei Trasporti
 DIPARTIMENTO PER I TRASPORTI TERRESTRI

CARTA DI CIRCOLAZIONE BI 0436639

Forma de circulația. Căminul de înregistrare. Zălogul de înregistrare. Registrarea în baza. Alina
 anulacție. Derogările și excepții. Registrele publice. Cardul de înregistrare. Certificatul de
 înregistrare. Formulele de înregistrare. Certificatul de înregistrare. Documentele de
 circulație. Căminul de înregistrare. Zălogul de înregistrare. Registrarea în baza.

N° A037682BA0Z (A) AD437BB

(B) 1977

(C.2.1) AMET SPA

(C.2.3) 20 PZZA PLEBISCITO
 IRANI (BA)

3

5

N° A037682BA0Z (A) AD437BB

(D.1) FIAI 80 NC B

(D.2)

(D.3)

(E) 025920

(F.1)

(F.2) 4890 (F.3) (B)

(I) 28.06.2007

(J) N2

(K.1) AUTOCARRO PER TRASPORTO DI COSE
 - USO PROPRIO

(K.2) K5 (CASSONE CON GRU APPLICATA
 SUL TELAI DENTRO LA CABINA)

(K) DM10907

(L) 2 (N.1) (N.2)

(N.3) (N.4) (N.5)

(O.1) (O.2)

(P.1) 3455 (P.2) 059,62 (P.3) 04501

(P.5) 8040,02

(Q) (S.1) 3 (S.2)

(U.1) 80 (U.2) 2400

(V.1) (V.2)

(V.3) (V.5)

(V.6) (V.7)

(V.9)

IMPOSTA
 DI BOLLO
 ASSOLTA
 IN MODO
 VIRTUALE

N° A037682BA0Z (A) AD437BB

MARCA OPERATIVA DUPLICATO 08/BA/232654
 LUNGHEZZA 5,590 M LARGHEZZA 2,060 M
 PORTATA 1110 KG
 TIPO CAMBIO MECCANICO
 PNEUMATICI
 650/16CPRIO ANT SEMP POSTI DOPPI
 IL VEICOLO DI CUI ALLA PRESENTE CARTA
 DI CIRCOLAZIONE NON RIENTRA NEL CAMPO
 DI APPLICAZIONE DELLA LEGGE 298/1974.
 REVISIONE EFFETTUATA CON ESITO
 «REGOLARE»
 DATA 04.06.2007 (BA0001CQX0D)
 GRU PM 4501 MATR.41098 I ASSE CENTRO
 GRU 1000 MM I ASSE INIZIO CASSONE 13
 50 MM.
 06BA217640 DEL 20/05/86 APPLIC. POSTE
 RIORMENTE ENTRO LA SAGOMA UN VERRI
 CELLO DA UTILIZZARSI PER LAVORI CON
 CERNENTI LA DITTA
 M.O. N. 02BA032720 DEL 11.03.1997

N° A037682BA0Z (A) AD437BB

REPUBBLICA ITALIANA DF 0029362
 Ministero dell'Industria - della Scienza e della Tecnologia
 Direzione Generale della Motorizzazione Civile e dei Trasporti di Concessione

TARGA BC591FE

N° A0167758A UFFICIO PROVINCIALE DI: BARI

NOTE LG NORME DEL DLAW 30-4-1992 N. 206 VISTO LA PRESCRITTA DOCUMENTAZIONE
 SI IMMATRICOLA CON LA SUDETTA TARGA IL VEICOLO
 #IMMATRICOLAZIONE EST DESCRITTO ALLE PGG. 1 E 2 SI RILASCA LA PRESENTE CARTA DI CIRCOLAZ. PER USO
 PROPRIO

AZIENDA SPECIALE ANET

RES. TRAME -BA-20 P. ZIA PLEBISCITO

CLASSE VEICOLO - AUTOVEIC. TRASP. PROMISCUCO PERSONE/COSE
 FABBRICAZIONE TIPO- FIAT AUTO SPA 22 OXHS 1A FIAT SCUDO
 OMOLOGAZ - 0E00248EST03R

TELAIO-ZFA22000012509106
 DATA DI IMMATRICOLAZIONE 99 09/04/99
 BARI

Nota: la carta di circolazione deve essere presentata entro 60 giorni dalla data di immatricolazione.

N° A0167758A090499. CHIUSA
 CARROZZERIA 30-

TARGA BC591FE

MOTORE		DIMENSIONI		MASSE (Kg)		ECCEZIONALI (g)	
tipo	1905	lunghezza	4,440	tem. in	1554		
templecomb.	4/	larghezza	1,810	portata	731		
cilindrata (cm³)	1905	altezza	2	complessiva	2285		
pot. max (kW)	66,00	dist. max. in marcia	2,824	diversificabile	1300		
		II		max. autoriterno			
		III		su rialzo			
		IV		max. su strada o rimb.			
pal. licenza CV	19	NUMERO POSTI		FRENI			
trasmissione	MEC	anteriori	3				
tipo cambio		max.	006				
		a scatto max					
		di servizio					

195/70 R14-91F db. contracc. esalt. (4) 86 or. gomme. 3000

PNEUMATICI
 SILENZIATORE
 Vol. max. all'omb.

Avanzamento palle mm
 RISPETTA LE DIRETTIVE 96/20 CE -
 96/69 CE

VEL. MAX. = 157,00 POTENZA/TARA = 042,47 KW/T

N° A0167758A090499. **TARGA** BC591FE

N° A0167758A090499

TARGA BC591FE

ATTENZIONE - LA RICHIESTA DI ISCRIZIONE AL PRA
 DEVE ESSERE PRESENTATA ENTRO 60 GIORNI DAL 09/04/99
 IL VEICOLO DI CUI ALLA PRESENTE CARTA DI CIRCOLAZIONE
 NON RIENTRA NEL CAMPO DI APPLICAZIONE DELLA LEGGE 293/
 1974 - LEGGE 30/03/87 N.132

I

N° A0167758A090499 **TARGA** BC591FE

N° A0167758A090499. **TARGA** BC591FE

OMEUR=E2+93/81+0162.
 IL VEICOLO PUO' ESSERE DOTATO FIN DAL
 L'ORIGINE DI DISPOSITIVO DI TRAINO N.
 .E3-00-0003 OPPURE N.E4 00-0037.
 QUALUNQUE INSTALLAZIONE SUCCESSIVA
 COMPORTA VISITA E PROVA.
 MASSA A VUOTO= 1479 KG.
 SERVOSTERZO IDRAULICO IN OPZIONE.
 NUMERO PORTE= 3 OPPURE 4.
 LUNGHEZZA 4510 MM; SBALZO POST.=840
 -CONSUMO IN LITRI / 100 KM
 PERCORSO URBANO 10,20;
 EXTRAURBANO 06,90; COMBINATO 08,10.
 MM CON SCALETTA POSTERIORE.
 IL VEICOLO PUO' ESSERE DOTATO FIN DAL

N° A0167758A090499. **TARGA** BC591FE

REPUBBLICA ITALIANA DF 0029364

TARGA

BC593FE

Ministero dei Trasporti - Ufficio Provinciale

N° A0167778A

UFFICIO PROVINCIALE DI BARI

VISTE LE NORME DEL DLVO 30-4-1982 N. 246 VISTO LA PRESCRITTA DOCUMENTAZIONE SI IMMATRICOLA CON LA SUDETTA TARGA IL VEICOLO IN FABBRICAZIONE NAZ DESCRITTO ALLE PAGG. 1 E 2, SI RILASCA LA PRESENTE CARTA DI CIRCOLAZ PER USO PROPRIO

AZIENDA SPECIALE AMET

RES. TRANI

-BA-20 P.LZA PLEBISCITO

CLASSE VEICOLO - AUTOCARRO PER TRASPORTO DI COSE
FABBRICAZIONE - FIAT AUTO SPA ZSDARMAFA DA FIAT DUCATO
OMOLOGAZ - 0M53614EST481

ELAI0-ZFA23000005714340

BARI

09/04/99

N°A0167778AD90499

BC593FE

ATTENZIONE - LA RICHIESTA DI ISCRIZIONE AL PRA DEVE ESSERE PRESENTATA ENTRO 60 GIORNI DAL 09/04/99 IL VEICOLO DI CUI ALLA PRESENTE CARTA DI CIRCOLAZIONE NON RIENTRA NEL CAMPO DI APPLICAZIONE DELLA LEGGE 293/1974 - LEGGE 30/03/87 N.152

11

N° A0167778BA090499

FURGONE

TARGA

BC593FE

CARROZZERIA FO-

MOTORE

tipo **DJY**
temp/comb **4**
cilindrata cm³ **1905**
pot. max kW **50,00**

lunghezza m **4,655**
altezza m **1,998**
asse I **1**
distanza interassi I **2,350**

massa (kg) **1735**
portata **985**
complessiva **2720**
dimenticabile **1600**

normali **1735**
eccezionali **1600**

TRASMISSIONE

tipo cambio **MEC**

NUMERO POSTI **2**

max al grancio o railh **003**

FRENI

PNEUMATICI

SILENZIATORE **195/70 R15 REINFORCED 97S**

VEL. MAX = 123,00 POTENZA/TARGA = 023,81 KM/T

N°A0167778BA090499

TARGA

BC593FE

SEGU E POSTI ANTERIORI:OPPURE 3.
MASSA A VUOTO=1665 KG.
PNEUM. IN ALTERNATIVA:
205/70 R15C 106/104Q.
PNEUM. DA NEVE:
195/70 R15 REINFORCED 97Q M+S CON
VEL. MAX DI 160 KM/H.
SERVOSTERZO IDRAULICO IN OPZIONE.

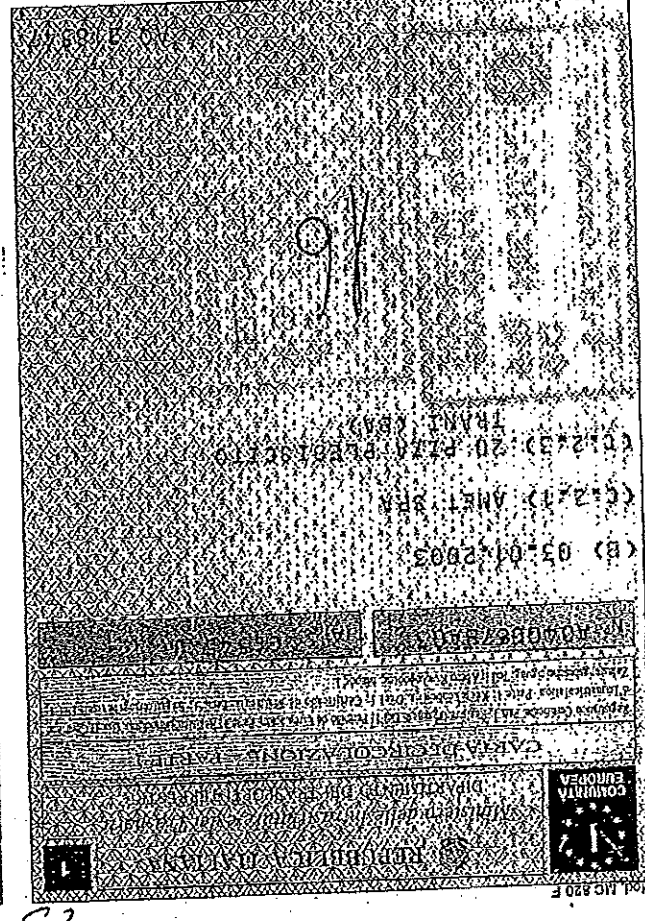
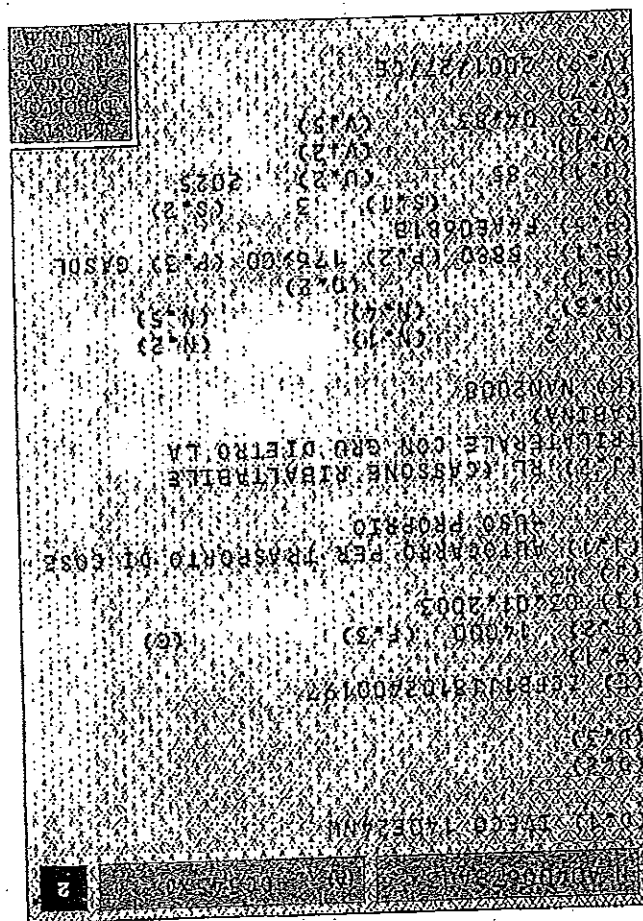
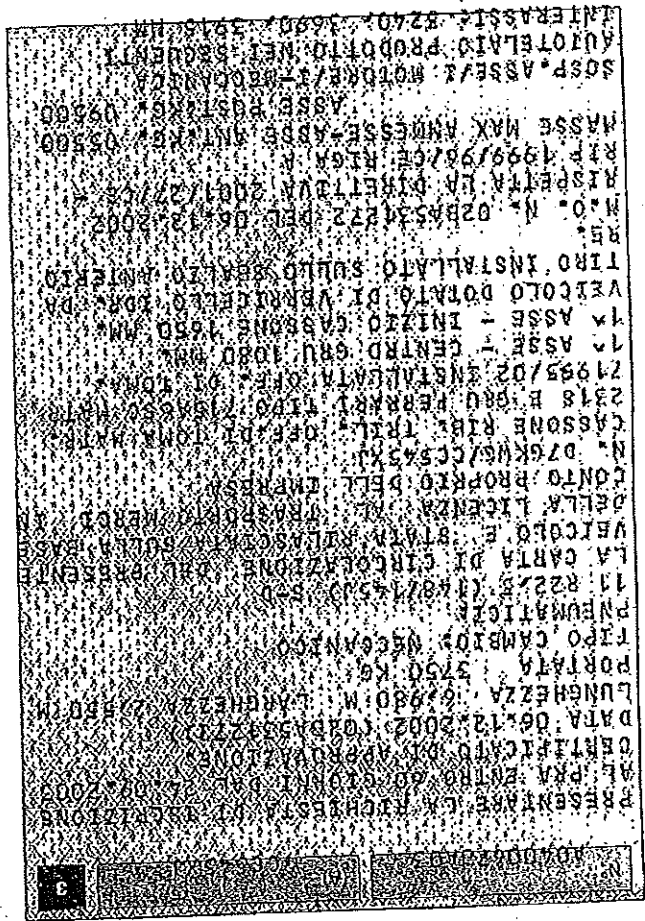
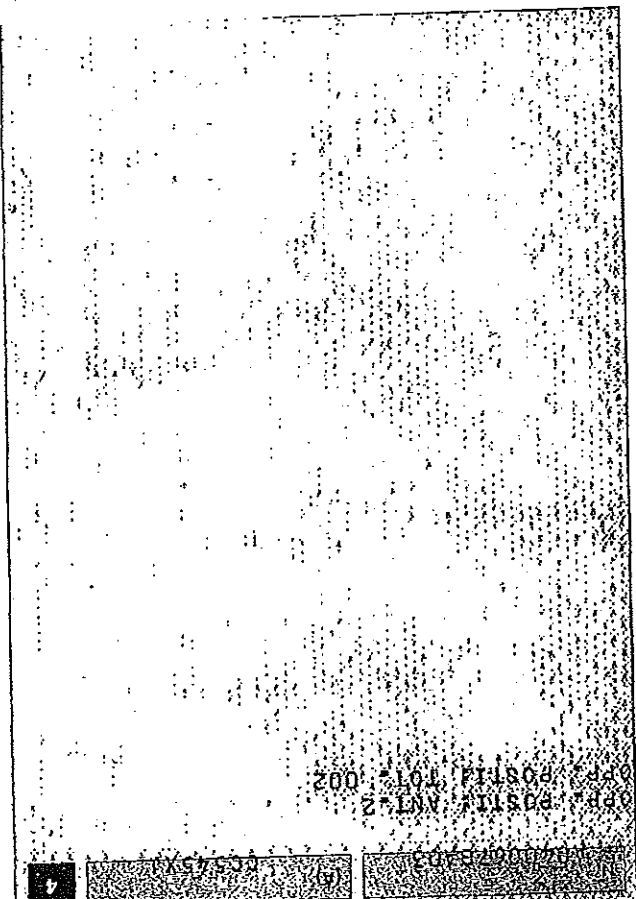

25

N. A053148BA05 (A) CZ300ER
 LUNGHEZZA 4,046M LARGHEZZA 1,672 M
 PORTATA 425 KG
 PNEUMATICI:
 185/65 R15 92T M+S
 IL VEICOLO DI CUI ALLA PRESENTE CARTA
 DI CIRCOLAZIONE NON RIENTRA NEL CAMPO
 DI APPLICAZIONE DELLA LEGGE 298/1974.
 RISPETTA LA DIRETTIVA 2001/100/CE
 MASSE MAX AMMESSE-ASSE ANT.KG. 00935
 MASSE POST.KG. 01025
 MASSA MASSIMA TOTALE DELLE COMBINA-
 ZIONI VEICOLO+RIMORCHIO = KG 02690.
 SEGUE PNEUMATICI: 185/65 R15 88T M+S

N. A053148BA05 (A) CZ300ER
 2001/100/CE=A
 (V.9)
 (V.6)
 (V.3)
 (V.1)
 (V.1)
 (V.2)
 (V.7)
 (U.1) 79
 (U.2) 3000
 (S.1) 4
 (S.2)
 (P.5) F90 37
 (P.1) 1870 (P.2) 062,00 (P.3) GASOL.
 (O.1) 1150 (O.2)
 (N.3) (N.4) (N.5)
 (L) 2 (N.1) (N.2)

N. A053148BA05 (A) CZ300ER
 (B) 29.11.2005
 (C:2.1) AMET SPA
 (C:2.3) 20 PZZA PLEBISCITO
 TRANI (BA)
 18
 PUNTO DI DESTINAZIONE: Ufficio o organo competente per la circolazione dei veicoli e dei trasporti su strada.
 Direzione Provinciale dell'Automobilismo, Ufficio di Circolazione e Motorizzazione, Via
 S. Maria Maddalena, 100 - 31044 Montebelluna (TV) - Tel. 0422/401111 - Telefax 0422/401112
 SERVIZIO CLIENTI: 800 20 20 20
 C.A. 0028227
 CARTA DI CIRCOLAZIONE
 REPUBBLICA ITALIANA
 Ministero delle Infrastrutture e dei Trasporti
 Direzione Provinciale dell'Automobilismo per i Trasporti IPRRSTRA

N. A053148BA05 (A) CZ300ER
 (D.1) RENAULT KCAVAK
 (D.2) (D.3) KANGOO
 (E) VF1KCAVAK34545560
 (F.1) 1830 (F.3) 2690 (G)
 (F.2) 29.11.2005
 (J) N1
 (J.1) AUTOCARRO PER TRASPORTO DI
 COSE - USO PROPRIO
 (J.2) FO (FURGONE)
 (K) NAN3018EST024B
 (L) 2 (N.1) (N.2)
 (N.3) (N.4) (N.5)
 (O.1) 1150 (O.2)
 (P.1) 1870 (P.2) 062,00 (P.3) GASOL.
 (P.5) F90 37
 (Q) 4
 (S.1) (S.2)
 (U.1) 79
 (U.2) 3000
 (V.1) (V.2)
 (V.3) (V.7)
 (V.6)
 (V.9)
 2001/100/CE=A
 IMPOSTA
 DI BOLLO
 ASSOLTA
 IN MODO
 VIRTUALE

NISSAN V.I. 1.35 NISSAN CABSTAR
 (K.1) NISSAN V.I. 1.35 NISSAN CABSTAR
 (D.2) (D.3)
 (E) VWASBFLE053820730
 (F.1) 3500 (F.3) 7000 (G)
 (I) 07.02.2006
 (J) NI
 (K.1) AUTOVEICOLI PER USO SPECIALE
 -USO PROPRIO
 (K.2) ZD (VEDERE ANNOTAZIONI)
 (K) 0MS4570EST301
 (L) 2 (M.1) (M.2) (M.3)
 (N.1) (N.4) (N.5)
 (O.1) 3500 (O.2)
 (P.1) 2953 (P.2) 092200 (P.3) BASOL
 (Q) 3 (Q.1) 3 (Q.2)
 (R) 94 (R.1) 3 (R.2)
 (S.1) 3 (S.2) 2700
 (V.1) (V.2) (V.3)
 (V.4) (V.5) (V.6)
 (V.7) (V.8) (V.9)
 (V.10) 2001/27/CE
 (V.11) 2001/27/CE

PRESENTARE LA RICHIESTA DI ISCRIZIONE
 AL PRA ENTRO 60 GIORNI DAL 10.02.2006
 CERTIFICATO DI APPROVAZIONE.
 DATA 27.01.2006 (02BA652939)
 LUNGHEZZA 7,072 M LARGHEZZA 2,100 M
 TIPO CAMBIO: MECCANICO
 PNEUMATICI:
 IL VEICOLO DI CUI ALLA PRESENTE CARTA
 DI CIRCOLAZIONE NON RIENTRA NEL CAMPO
 DI APPLICAZIONE DELLA LEGGE 298/1974.
 WISITA E PROVA ART.75 CDS ELAB.CMG
 MODULO PIATTAFORMA AEREA CON PONTE
 SVALGIBILE MUNTA DI N.4 PIEDI
 STABILIZZATORI MARCA CMG TIPO PLAT10
 MATR.0622110200659.*****
 N.0. N.02BA652939 DEL 27.01.2006
 RISERVA LA DIRETTIVA 2001/27/CE -
 ART.1999/96/CE RIGA A
 MASSA MAX ANNESSE-ASSE ANT.KG. 01750
 ASSE POST.KG. 02200
 RAPPORTO TOTALE DI TRASMISSIONE IN
 ALTERNATIVA: 3,630.

(K) 0MS4570EST301
 (L) 2 (M.1) (M.2) (M.3)
 (N.1) (N.4) (N.5)
 (O.1) 3500 (O.2)
 (P.1) 2953 (P.2) 092200 (P.3) BASOL
 (Q) 3 (Q.1) 3 (Q.2)
 (R) 94 (R.1) 3 (R.2)
 (S.1) 3 (S.2) 2700
 (V.1) (V.2) (V.3)
 (V.4) (V.5) (V.6)
 (V.7) (V.8) (V.9)
 (V.10) 2001/27/CE
 (V.11) 2001/27/CE

(B) 07.02.2006
 (C.2.1) AMET SPA
 (C.2.3) 20 PIAZZA PLEBISCITO
 TRANI (BA)
 (A) 0798950
 BD 0004702
 CARTA DI CIRCOLAZIONE
 Ministero delle Infrastrutture e dei Trasporti
 Dipartimento per i Trasporti Interurbani
 COPIA EUROPEA

REPUBBLICA ITALIANA CZ 0976804

TARGA AN689WP

UFFICIO PROVINCIALE DI BARI

LE NORME DEL D.L. N. 30 - 4 - 1982 N. 285 VISTOLA PRESCRITTA DOCUMENTAZIONE
 IMMATRICOLAZIONE CON LA SUDDETTA TARGA IN VEICOLO
 DESCRITTO ALLE PAG. 1 E 2, SI RILASCIATA PRESSO LA CIRCOLAZ. PER USO
 ASSOCIAZIONE NAZ. A.M.E.T. AZIENDA SPECIALE

S. TRANI - BA-20 P.ZZA PLERISCIOTTO

ASSE VEICOLO - AUTOBUS PER TRASPORTO DI PERSONE
 FABBRICA/TIPO - CACCIALAMPI 10N8900GAV-03005
 TARGA - 0L96001BBS

ELAITO-ZDY8900CA000000117
 ANNO IMMATRICOLAZIONE 97
 19/05/97

NR052E28BAZ61497 - AN689WP

ATTENZIONE - LA RICHIESTA DI ISCRIZIONE AL PRA
 DEVE ESSERE PRESENTATA ENTRO 60 GIORNI DAL 26/11/97
 AUTORIZZAZIONE COMUNE DI TRANI
 DEL 04/06/97

PER IL DIRETTORE

INFORME ALL' ARTICOLO 5 DECRETO MIN. 02/06/92 N. 341

[Handwritten signature]

NR052E28BAZ61497
 CARROZZERIA A2

TIPO URBANO

TARGA AN689WP

MOTORE	DIMENSIONI		MASSE (KG)		NORMALI	ECCEDENZIALE (G)
	lunghezza m	larghezza m	base m	altezza m		
tipo EIAT8060/45 temp/comb 4/ GASOL cilindrata cm ³ 5861 pot. max kW 152,000	3,980	2,420	1,405	2	9600	15176
pot. fiscale CV 4 TRASMISSIONE AUT	NUMERO POSTI		max. su guida o ralle		FRENI	
	1		14		1	

PNEUMATICI 255/70R22, 5(140/137M) S.D.
 SILENZIATORE RISPETTA LE DIRETTIVE 92/97/CEE
 Alimentazione ralle max 91/542 CEE PUNTO 6.2.1 -B
 90° n° giri/min 2025

NR052E28BAZ61197 - AN689WP

SOSP. ASSE/F. MOTORE/F. PNEUMATICA
 RAPPORTO AL PONTE 1:6,34
 L'AUTOBUS E' PROVVISORIO DI DISPOSITIVI
 ANTISIEPTAMENTO RUOTE IN TRAZIONE
 (ASR).
 L'AUTOBUS RISPONDE ALLE PRESCRIZIONI
 DEL D.M. 1986/0718 SULLA FINANZIABILITA'
 DEGLI AUTOBUS URBANI DI TIPO
 MEDIO.
 SE CON SPAZIO DESTINATO A UNA CARROZZERIA
 ZELLA 1 POSTI SONO POSTI A SEDERE 14
 POSTI IN PIEDI 62 POSTI CARROZZERIA
 N. 1

REPUBBLICA ITALIANA - CR. 01/1993
 TARGA AKK257RH

UFFICIO REGIONALE DI ROMA
 DIREZIONE DEL DISTRETTO di ROMA - DIVISIONE A.P.R. 55
 I.M.M. S.C.C.I.A.A. CON F.A. SUDDET.
 P.A. 0544 - 0192106921099C85
 DESCRIZIONE ALLE P.A. 0544
 CATEGORIA: P.M. COMUNE DI ROMA
 S. TRAN.
 BI-PALAZZO D.
 ANNO IMMATRICOLAZIONE: 86
 03/05/1986
 INDIAGRAMMAZIONE

ASSE VEICOLO - AUTOBUS PER TRASPORTO DI PERSONE
 VEICOLI/ TIPO - VEICO FIAT 59-112-4-1 (S) CING. 40
 VEICOLI - 0192106921099C85
 VEICOLI - 0192106921099C85
 TARGA AKK257RH

ATTENZIONE - LA RICHIESTA DI ISCRIZIONE AL P.M.
 DEVE ESSERE PRESENTATA ENTRO 90 GIORNI DALLA DATA
 DI IMMATRICOLAZIONE. PER INFORMAZIONI
 TELEFONATE AL NUMERO 2673 DEL 19/03/96
 PER IL DIRETTORE
 3p
 DUKA

PER USO PRIVATO
 TARGA AKK257RH

MOTORE		DIMENSIONI		MASSE (KG)		ECCENTRALITÀ	
tipo	8140 4 77AT	lunghezza m	7,30	traz. (°)	6020		
cilindrata cm ³	2500	larghezza m	2,30	portata (°)	5606		
pot. max kW	85,00	altezza m	4,18	complessiva			
pot. locale CV	75	dist. tra assi m	4,18	rimovibile (°)			
TRASMISSIONE	MET	NUMERO POSTI	1	max sul terreno			
tipo cambio	MET	antero	1	su rialzi			
		max	0,49	max su pancia o rialzi			
		a sedute max	39				
		d. cambio					

PREVISTO: 225/75-84BET (R116N) S. D.
 SENSIBILITÀ: 225/75-84BET (R116N) S. D.
 Vel. max km/h: 160
 Vel. medio km/h: 85
 Vel. ciclo km/h: 85
 Vel. controllo usat (h) 86
 Vel. controllo usat (h) 850
 CONSUMI: 91/54,2 CEE PUNTO 6-2-1 - A
 ALL. T. D. M. 23/05/92

4 NRO 548208A010896 TARGA AKK257RH

R. PONTE 4:4,56 - MOTORE SOFIM
 (S) GACCIA MALT. TEMA 413
 SERVOSTERZO - OPP. TRN. 549 R. 46,8 MM/
 GIOR. INSTALLABILI ACCESSORI: SUBORD-
 VISTA E PROVA ENTRO MASSE LIMITI E
 FERMO IL NUM. POSTI
 AUTOTELAIO BASE OM810D27EST17X
 POSTI COMPRENSIVI DI N. 2 ACCOMPAGNA-
 TORI
 SCUOLABUS MEDIE
 ESITO VISITA E PROVA: GART. 75)
 N. 01BA053840 DEL 24/04/96

REPUBBLICA ITALIANA DC 0193849
 UFFICIO PROVINCIALE DI BARI

TARGA
 AK362RM

N° A0442358A
 E LE NORME DEL DL. 30-4-1992 N. 285 VISTO ESITO VISITA E PROV. CAR. 75)
 I AGGIORNAMENTI ENAMATRICOLAZIONE DEL SUDDETTO VEICOLO
 DESCRITTO ALLE PAGG. 1 E 2, SI RILASCIATA PRESENTE CARTA DI CIRCOLAZ. PER USO
 I TERZI PUBBLICO DI LINEA
 COM. AMET AZIENDA MUNICIPALE ELETTORICI
 TAF TRASPORTI FRANE

ES. TRANI -BAND. PIAZZA PLEBISCITO

CLASSE VEICOLO - AUTOBUS PER TRASPORTO DI PERSONE
 ABBRICA/TIPO- CACCIALE TCM898CRU-C3805
 MOL.06AT- 0196001885

ELABORAZIONE 96 (G.F. PROV. BARI)
 ANNO IMMATRICOLAZIONE 24/09/98
 BARI

N°A0442358A250998 TARGA AK362RM

UFFICIALE COMUNALE DI TRANI
 N. 54685 DEL 31/10/98

CONFORME ALL'ARTICOLO 5 DECRETO MIN. 02/06/92 N. 341

25

PER LE DIRETTIVE

N° A0442358A250998 08A981298 24/09/98
 CARROZZERIA A2- TIPO URBANO

TARGA AK362RM

MOTORE		DIMENSIONI		CLASSE (KG)		NORMALI		ECCEZIONALI (G)	
tipo	FEAT3060.45	lunghezza m	3,980	carico m	9600				
temp. comb.	47 GASOL	larghezza m	2,440	portata kg	15176				
cilindrata cm ³	5864	asse n.	2	compos. r					
pot. max kW	152,00	dist. interassi	4,405	rimorchiabile m					
		II		max autorot. su ralla					
pot. locale CV	41	NUMERO POSTI	1	max su gancio o ralla					
TRANSMISSIONE	AUT	II							
tipo cambio	AUT	III							
		di servizio	1						

PNEUMATICI 255/70R22,5(140/137M) S.D.
 SILENZIATORE
 max. max. est. inch
 Avanzamento ralla cm
 da controllo usat (4) 90 n° giorni 2025
 RISPETTA LE DIRETTIVE 92/97/CEE
 91/542 CEE PUNTO 6.2.4.-B

N°A0442358A250998 TARGA AK362RM

SOSP. ASSE/I MOTORE/I PNEUMATICA
 RAPPORTO AL PONTE 15,5/54
 L'AUTOBUS E' PROVVISORIO DI DISPOSITIV
 O AMPLIAMENTO RUOTE IN TRAZIONE
 (ASR).
 L'AUTOBUS RISPONDE ALLE PRESCRIZIONI
 DEL D.M. 1986 0748 SULLA FINANZIABIL
 ITA' DEGLI AUTOBUS URBANI DI TIPO
 MEDIO.
 SE NON SPAZIO DESTINATO A UNA CARROZ
 ZELLA I POSTI SONO POSTI A SEDERE 14
 POSTI IN PIEDI 622 POSTI CARROZZELLA
 N.1.

CERTIFICATO DI APPROVAZIONE
 DATA 17/09/98 (028A154263)

(0.1) IRISHBUS ITALIA 203E, 9.24/08Z
 (0.2)
 (0.3) ZG44A9H000H000003
 (F.1) 16200 (F.3)
 (F.2) 18-04-2002
 (J) M3
 (I) 18-04-2002
 (K) M3
 (L) M3
 (M) M3
 (N.1) 2
 (N.2)
 (N.3)
 (N.4)
 (N.5)
 (O.1) 5880 (P.2) 176/00 (P.3) 0A90L
 (P.5) F4AE0682C
 (S.1) 23 (S.2) 064
 (U.1) 66
 (U.2) 1875
 (V.1)
 (V.2)
 (V.3) 4.88
 (V.4)
 (V.5)

(K) 0LB108LB
 (L) 2
 (M) (N.1)
 (N.2)
 (N.3)
 (N.4)
 (N.5)
 (O.1)
 (O.2)
 (P.1) 5880 (P.2) 176/00 (P.3) 0A90L
 (P.5) F4AE0682C
 (S.1) 23 (S.2) 064
 (U.1) 66
 (U.2) 1875
 (V.1)
 (V.2)
 (V.3) 4.88
 (V.4)
 (V.5)

REPUBBLICA ITALIANA
 Ministero delle Infrastrutture e dei Trasporti
 DIPARTIMENTO DEI TRASPORTI TERRESTRI
 CARTE DI CIRCOLAZIONE - PART II
 (E) 18-04-2002
 (F.2.1) MET SPA
 (F.2.3) 20 PIAZZA PLIBISCITO
 TRANI (BA)
 (G) 18-04-2002
 (H) 18-04-2002
 (I) 18-04-2002
 (J) 18-04-2002
 (K) M3
 (L) M3
 (M) M3
 (N.1) 2
 (N.2)
 (N.3)
 (N.4)
 (N.5)
 (O.1) 5880 (P.2) 176/00 (P.3) 0A90L
 (P.5) F4AE0682C
 (S.1) 23 (S.2) 064
 (U.1) 66
 (U.2) 1875
 (V.1)
 (V.2)
 (V.3) 4.88
 (V.4)
 (V.5)

(K) 0LB108LB
 (L) 2
 (M) (N.1)
 (N.2)
 (N.3)
 (N.4)
 (N.5)
 (O.1)
 (O.2)
 (P.1) 5880 (P.2) 176/00 (P.3) 0A90L
 (P.5) F4AE0682C
 (S.1) 23 (S.2) 064
 (U.1) 66
 (U.2) 1875
 (V.1)
 (V.2)
 (V.3) 4.88
 (V.4)
 (V.5)

N. AD21310BA02
 BZ171PJ

N. AD21310BA02
 BZ171PJ
 PRESENTARE LA RICHIESTA DI ISCRIZIONE
 AL PRA ENTRO 60 GIORNI DAL 04.05.2002
 ESISTE VISTITA E PROVA (ART. 75)
 DATA 18.04.02 (01BA09371)
 LUNGHEZZA 9.230 M LARGHEZZA 2.470 M
 TIPO CAMBIO: AUTOMATICO
 PNEUMATICI: 255/70R22.5 140/147M S/O
 AUTOKLIZZAZIONE COM. TRANI
 N. N.17483 DEL 04.04.2002
 SOSP. ASSE/1 MOTORE/1-PNEUMATICA
 1999/96A/CEE
 MASSE MAX ANNESSE-ASSE ANT.KG. 57501
 ASSE POST.KG. 0580#
 FABB. MOTORE IVECO. OPP. CAMBIO A 4
 MARCE AUT. RAP. PONTE 1:5.74 OPP.
 1:5.15 OPP. 1:6.20 OPP. PNEUMATICI
 275/70R22.5 148/145J. ATTREZZATO CON
 RANPA DI SALITA PER CARROZZELLE, BLO
 CCAggi CARROZZELLE E 4 SEDILI CON CO
 SCINO RIFIEGGEVOLE PER CONSENTIRE LO
 STAZIONAMENTI DI N.1 CARROZZELLA.
 POSTI IN ALTERNATIVA N. 19 SEDUTI CO
 MPRESO N.1 POSTO CARROZZELLA + N.64
 POSTI IN PIEDI OPP. N.18 SEDUTI +
 N.68 POSTI IN PIEDI

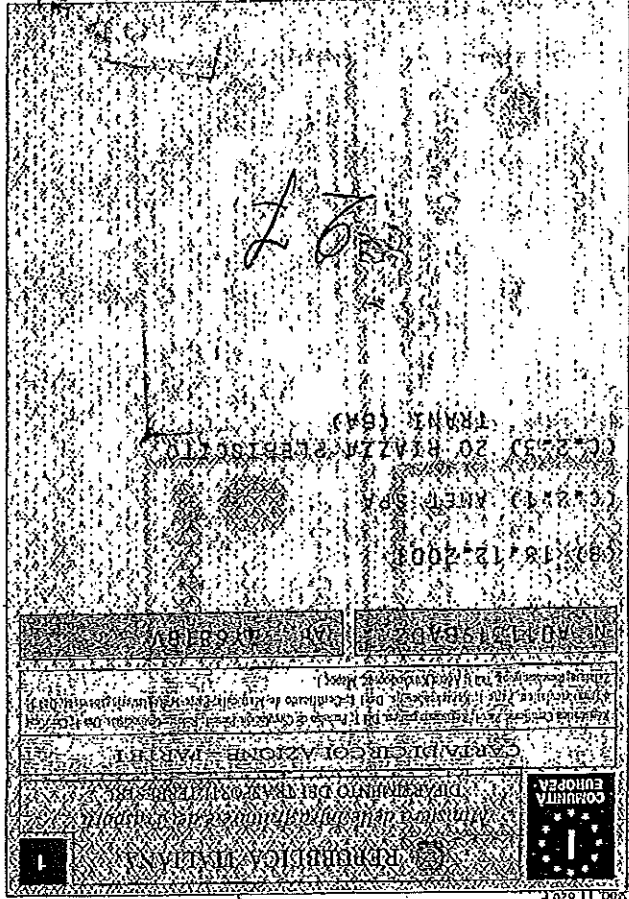
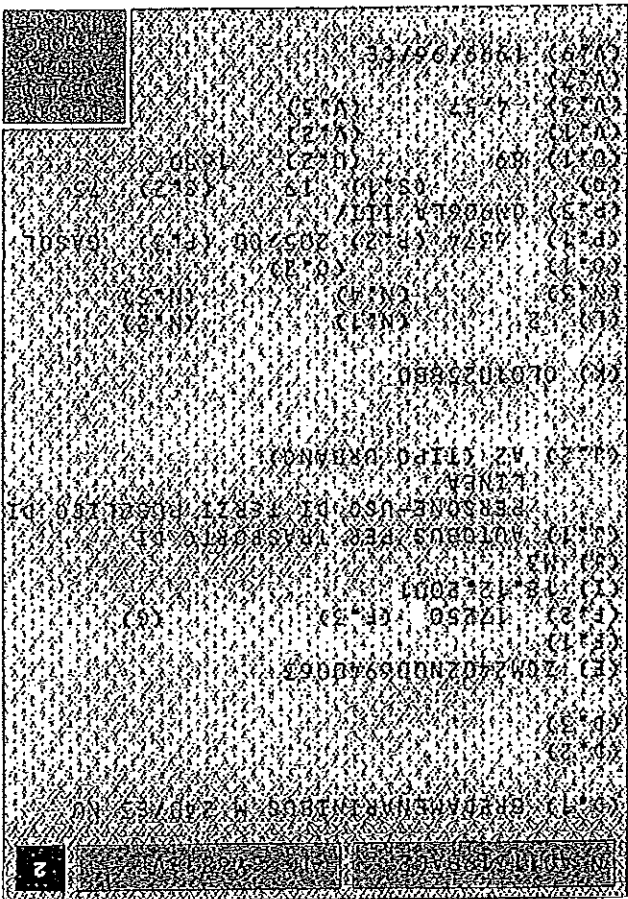
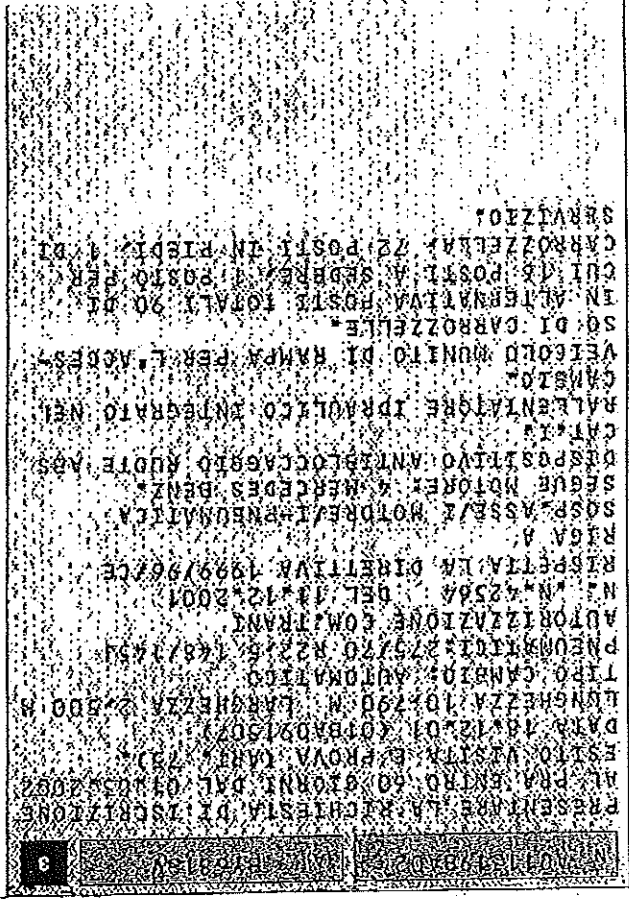
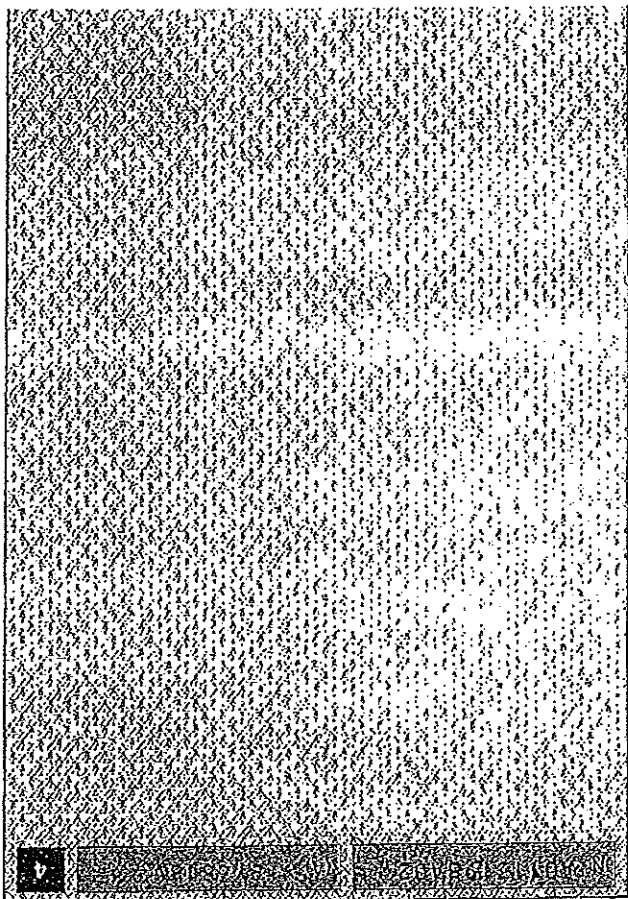

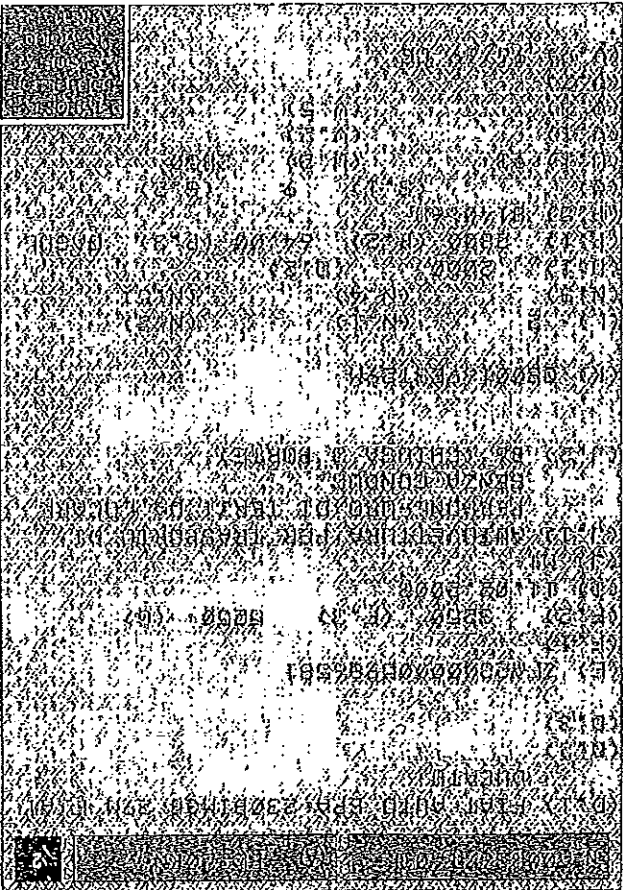

MARCA OPERATIVA DUBLICATO 83/PAR...
 LUNGHEZZA 5,005 M LARGHEZZA 1,995 M
 TIPO CARBIO: MECCANICO
 PNEUMATICI: 215/65 R15D 104/102R
 LICENZA RIABILITATA DA
 COM 1A
 N. 4635 IN DATA 05.07.2002
 REVISIONE EFFETTUATA CON ESITA
 «REGOLARE»
 DATA 12.04.02 (10A88889X)
 ELAB. COSECO, MONTAGGIO DI PEDANA POST
 RIETROIDRAULICA PER IL SOLLEVAMEN
 TO DI DISABILI IN CARROZZELLA E AGGI
 PAGNOLI MOD. AMF. MAT. 0930, MONTAGGIO
 DI N. 9 ANCORAGGI MECCANICI PER CARRI
 OZZELLA
 N. 0 N. 028252295 DEL 19.01.2001
 DIRETTIVE 94/20 CE
 IL VEICOLO PUO' ESSERE DOTATO DI STRA
 IM ALTERNATIVE POSTI ANTERIORI.
 MASSA A VUOTO=1890 KG
 PNEUM. IN ALTERNATIVA:
 195/70 R15C 103/1010
 205/70 R15C 106/1040
 PNEUM. DA NEVE:
 195/70 R15C 104/1020 M35 NON VEI. DC.
 MAX DI 160 KM/H.
 OMER-E3-46/27-0025.

(B) 24.01.2001
 (C.2.1) MICCOLIS VIAGGI E TOURS SPA
 (C.2.3) 20/A VIA LIBURIA
 TARANTO (TA)

N. 028252295 (A)

Repubblica Italiana
 Ministero delle Infrastrutture e dei Trasporti
 DIVISIONE DEI TRASPORTI TURISTICI

CARTA DI CIRCOLAZIONE - PARTE I

Spiega l'articolo 14 del regolamento DA in vigore con il presente documento DA in vigore
 Il veicolo DA deve essere iscritto nel Registro dei Veicoli DA in vigore. Per il Registro dei Veicoli DA in vigore
 il veicolo DA deve essere iscritto nel Registro dei Veicoli DA in vigore. Per il Registro dei Veicoli DA in vigore

PIEDANA SCOMANIBANO VIKO RPH/INTE 5/17
 N. 0188398403 (A)
 N. 0188398403 (A)

PRESENTARE LA RICHIESTA DI ISCRIZIONE
 AL PRA ENTRO 60 GIORNI DAL 24.04.2003
 GIA' TARGA A0680BH
 ESITO VISITA E PROVA (ART. 75)
 DATA 24.03.03 (01BA307174)
 LUNGHEZZA 6,650 M. LARGHEZZA 2,320 M
 TIPO CAMBIO: MECCANICO
 PNEUMATICI:
 S.D. 195/75 R16C(107/105N)
 AUTORIZZAZIONE COMUNE DI TRANI
 N. 19733 DEL 12.06.2002
 REVISIONE EFFETTUATA CON ESITO
 REGOLARE
 DATA 06.03.02 (BA001BDNS)
 ADBITO AL TRASPORTO ALUNNI DELLA
 SCUOLA DELL'OBBLIGO
 M.O. N. 0188398403 DEL 24.03.2003
 CONFORME 91/542 CEE PUNTO 6.2
 ALL. I.D. N. 23.03.92
 ORP. SERVOST. TRM549 R. 46,8 MM/GIRO
 SCUOLABUS MEDIE
 INSTALLABILI ACCESSORI SUB VISITA E
 PROVA AI SENSI ART. 54 (VED. DGM 405)
 RAPP. PONTE T. 9.92; MOTORE SOFIN
 SEGUE TIPO: CACCIAMALI LEMA 134
 AUTOREGOL. ORIGINALI 088976EST16K
 POSTI INDICATI COMPRENSIVI DI N. 1
 POSTO PER ACCOMPAGNATORE E DI N. 3

(K) 0191055920825B3
 (L) 2 (N.1) (N.2)
 (M) 3 (N.4) (N.5)
 (O) 1 (O.2)
 (P) 1) 2500 (P.2) 85,00 (P.3) GASOL
 (P.5) 8140,47/A1
 (Q) 1) 18 (S.1) 18 (S.2)
 (U) 1) 90 (U.2) 2850
 (V) 1) (V.2)
 (V) 3) 7,78 (V.5)
 (V) 7) 91/542 CEE -A

(C.2.3) 20 PIAZZA PLEBISCITO
 TRANI (BA)
 (C.2.1) AMET SPA
 (B) 04.08.1995
 (M) 66243M1
 N. 0188398403
 Repubblica Italiana
 Ministero delle Infrastrutture e dei Trasporti
 Direzione Generale dei Trasporti Pubblici
 CANTIERI DI CANTIERI - TRANI
 Direzione Generale dei Trasporti Pubblici
 Direzione Generale dei Trasporti Pubblici

PRESENTARE LA RICHIESTA DI ISCRIZIONE
AL PRA ENTRO 60 GIORNI DAL 19.03.2007
GIA TARGA BA87171
ESITO VISITA E PROVA (ART. 78)
DATA 06.10.2006 (26RM123807)
LUNGHEZZA 5,776 M LARGHEZZA 2,000 M
TIPO CAMBIO MECCANICO
PNEUMATICI:
S.D.
195 RT0 CB PR
AUTORIZZAZIONE COMUNE DI TRANI
DEL 12.06.2002
N. 19734
REVISIONE EFFETTUATA CON ESITO
REGOLARE
DATA 12.03.2007 (BA001CF8V)
COLLAUDO IN EU EFFETTUATO DAL CSRPAV
AI SENSI DELL'ART. 78 DEL C.D.S.
AUTORIZZAZIONE PROT. 4797/06.
ADIBITO AL TRASPORTO DEGLI ALUNNI
DELLA SCUOLA DELL'OBBLIGO
M.O. N. 26RM123807 DEL 06.10.2006
LA PORTA POSTERIORE SE A DUE BATTENTI
E DOTATA DI CHIUSURA DI SICUREZZA
E PRIVA DI MANIGLIA INTERNA.
VEICOLO IDONEO AL TRASPORTO ALUNNI
SCUOLE MEDIE, ELEMENTARI, MATERNE.
IL VEICOLO E' MUNITO DI UN SEDELE PER
ACCOMPAGNATORE DEL TIPO RIPIEGHEVOLE

N. 19734
D. 12.06.2002
D. 12.06.2002
D. 12.06.2002
D. 12.06.2002
D. 12.06.2002

N. 19734
D. 12.06.2002
D. 12.06.2002
D. 12.06.2002
D. 12.06.2002
D. 12.06.2002

35

(C.2.3) 20 PZZA PLEBISCITO
TRANI (BA)
(C.2.1) AMET SPA
(B) 22.09.1989

REPUBBLICA ITALIANA
Ministero delle Infrastrutture e dei Trasporti
DIPARTIMENTO PER I TRASPORTI FERREI
CARTA DI CIRCOLAZIONE
BI 0429210
N. 19734
D. 12.06.2002

(D.1) FIAT A 40 8 31 U C16.M2
(D.2) (D.3)
(E) 315245
(F.1) 3590 (F.3)
(F.2) 15.03.2007
(G)
(J) M2
(K) AUTOBUS PER TRASPORTO DI
PERSONE - USO DI TERZI PUBBLICO
IN LINEA
(L.2) AS (SCUOLABUS)
(L.1) E00075CPARM/06
(L) 2
(M.1) (N.1)
(M.2) (N.2)
(M.3) (N.3)
(M.4) (N.4)
(M.5) (N.5)
(O.1) 2445 (O.2) 052,88 (O.3) GASOL
(O.2) 22 (O.3) 4650
(P.1) SOFINI 8140-81
(P.2) (P.3) 22
(P.4) (P.5) 22
(Q) 22
(R) 22
(S.1) (S.2) 22
(S.3) 22
(S.4) 22
(S.5) 22
(V.1) (V.2) 22
(V.3) 22
(V.4) 22
(V.5) 22
(V.6) 22
(V.7) 22
(V.8) 22
(V.9) 22

N. 19734
D. 12.06.2002
D. 12.06.2002
D. 12.06.2002
D. 12.06.2002
D. 12.06.2002

Area 1: Heavily degraded and noisy scan with illegible text.

Area 2: Text describing vehicle specifications and performance.

LUNGHEZZA 3.865 M. LARGHEZZA 1.660 M.
RAPPORTO POTENZA/TARA = 48,341 KM/T
TIPO CAMBIO: MECCANICO
PNEUMATICI:
165/70 R14 814 485/50 R14 89H L
RISPETTA LA DIRETTIVA 8002/80/CE-B
(EURO 4)
*OMEUR=E3*98/14*0048
IL VEICOLO PUO' ESSERE DOTATO FIN
DALL' ORIGINE DI ALLSTIMENTO
ESTERNO DI CARROZZERIA.
MASSA A VUOTO = 1.078 KG.
L'ORIGINE DEL GANCIO DI TRAINO
L'APPROVAZIONE E11 00-4448/E13 00-1401
QUALUNQUE INSTALLAZIONE SOSPENSIONE
COMPORTE VISITA E PROVA
-CONSUMO IN LITRI / 100 KM
PERCORSO URBANO 03,901 COMBINATO 04,50.
EXTRAURBANO 03,901
SEGU'E PNEUMATICI:
165/55 R15 89V.

Area 3: Heavily degraded and noisy scan with illegible text.

Area 4: Agency information, handwritten number '30', and document details.

Agencia U P A S a s
di G. Caputo & C.lli
Via XXIV Maggio, 10/12
BARI - Tel. 080/2110733

30

(C.E.1) AMET SPA
(B) 23.01.2008
(C.2.3) 20 PZZA PIERISILIO
TRANI (BA)

CARICA DI CIRCOLAZIONE BD 0898199

Ministero del Trasporto
Dipartimento per i Trasporti Terrestri

REPUBBLICA ITALIANA

NUMERO DI IDENTIFICAZIONE (A) 0003778908

REPUBBLICA ITALIANA - CR. 07.34.495
TARGA AK363RW

UFFICIO PROVINCIALE DI BARI
 LA PRESCRITTA DOCUMENTAZIONE
 SI INVIATA CON LA SUDDETTA TARGA IL VEICOLO
 FABBRICAZIONE MAZ DESCRITTO ALLE PAG. 1 E 2. SI RILASCI LA PRESENTE CARTA DI CIRCOLAZ. PER USO
 DI TERZI PUBBLICO DI LINEA.
 A.M.E.T. AZIENDA MUNICIPALE
 ELETTRICITA' TRANI

RES. TRANI
 -BA-20 P.ZZA PLEBISCITO

CLASSE VEICOLO - AUTOBUS PER TRASPORTO DI PERSONE
 FABBRICA/TIPO - CACCIANALI TCM890CAU-CS00E
 OMOLOGAZ. - 0196001885
 TEL. 080-742890CA00000053

ANNO IMMATRICOLAZIONE 99
 BARI
 15/11/96

ATTENZIONE - LA RICHIESTA DI ISCRIZIONE AL PRA
 DEVE ESSERE PRESENTATA ENTRO 60 GIORNI DAL 13/12/96.
 AUTORIZZAZIONE COMUNE DI TRANI
 N. 34484 DEL 14/11/96
 PER IL DIRETTORE

26

CONFORME ALL'ARTICOLO 5 DECRETO MIN. 02/05/92 N.341

24
 N° A052207BA131296
 CARROZZERIA AZ. TPO CIREANO
 TARGA AK363RW

MOTORE		DIMENSIONI		MASSE (KG)		ECCERZIONALI(S)	
tipo	1800-45	lunghezza	8,380	tra i	9600		
temp./comb.	4/ GASOL	larghezza	2,240	portata m	15175		
cilindrata cm ³	5861	ascl	2	completiva			
pot. max KW	152,00	distanza interassi	4,405	rimovibile			
		II		max autotreno			
				su rettila			
				max su garcio o ralla			
FRONTI		FRONTI		FRONTI			
pot. fiscale CV	4,1	ambosci					
max		max					
tipo cambio	AUT	a. scorie max					
		di servizio					

25570R22-50140131N) S.O.
 max. velocità (km/h) 90
 max. consumo (litri/100km) 2025
 PNEUMATICI
 SIRENIZZATORE
 Vol. cat. km/h

N° A052207BA131296
 TARGA AK363RW

SOSP. ASSETTO MOTORE A PNEUMATICA
 RAPPORTO AL PONTE 1:6,34
 L'AUTOBUS E' PROVVISORIO DI DISPOSITIV
 G'ANTISIEFILAMENTO RUOTE IN TRAZIONE
 (ABS)
 L'AUTOBUS RISPONDE ALLE PRESCRIZIONI
 DEL D.M. 1986/0718 SULLA FINANZIABIL
 ITA' DEGLI AUTOBUS URBANI DI TIPO
 MEDIO
 SE CON SPAZIO DESTINATO A UNA CARROZ
 ZELLA I POSTI SONO POSTI A SEDERE 14
 POSTI IN PIEDI 62 POSTI CARROZZELLA
 N. 1

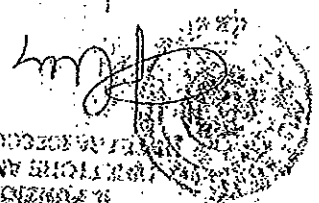
 p.c.c.

VECICOLO ATTEZZATO PER IL TRASPORTO
 DI 4 DISABILI SU CARROZZELLA NELLA
 ZONA CENTRALE+POSTERIORE E MUNITO
 DI POSTI ATTEZZATI PER DISABILI
 DEAMBULANTI-SOLLEVATORE EMPIROIDRAUL.
 POSTERIORE BRAUN-SORA I911PARSIB
 N.070188-PORTATA760 KG. PER IL SOLL.
 DELLE CARROZZELLE-POSTI NORMALI A
 SEDERE 3+4 CARROZZELLE+2 POSTI AL-
 TREZZATI= POSTI TOTALI 9. -

MARKO OPERATIVA DOTTORATO 88/74/43888
 LUNGHEZZA 5,005 M LARGHEZZA 1,798 M
 TIPO BARBOTO MECCANICO
 PNEUMOTIPI
 1987/20 RIBO 103/104 CON ESTIO
 REVISIONE EFFETTUATA CON ESTIO
 21/04/87 PER MUNITO 6.2.1 B
 SECONDE POSTE ANTIRIFLESSI OPPURE 3.
 SENSO DI MARCIA IN OPZIONE
 1987/20 RIBO 104/105 M+S CON VEL
 MAX DI 160 KM/H

(D.1) FIAT AUTO SPA Z30E PNC 08 FIAT
 DUCATO
 (D.2)
 (D.3)
 (E) ZFAZ30E005526183
 (F.1) 3250 (F.3) 4800 (G)
 (I) 13.02.2005
 (U) M
 (D.1) AUTOVETTURA PER TRASPORTO DI
 PERSONE USO PROPRIO
 (D.2) 06 (FIRONE FINESTRATO)
 (K) 0M83614851937
 (L) 2 (N.1)
 (M.3) (N.4)
 (O.1) 1600 (O.2)
 (P.1) 2800 (P.2) 090,00 (P.3) 0800
 (F.5) 8140,43
 (B) 9 (S.1) 9 (S.2)
 (G.1) 91 (H.2)
 (V.1) (V.2)
 (V.3) (V.4)
 (V.5) (V.6)
 (V.7)
 (V.8) 91/54200E E

AS 549195
 40

(D) 1999
 (C.2.1) MICCOLIS VIAGGI E TURISMO SPA
 (C.2.3) 2050 VIA PER GIATTE
 (TANATO) (TA)

Ministero delle Infrastrutture e dei Trasporti
 Dipartimento del Trasporti Interstatali
 CARA DEDICAZIONE - PARTE I
 Repubblica Italiana
 Comitato Nazionale

1

REPUBBLICA ITALIANA

Ministero delle Infrastrutture e dei Trasporti
DIPARTIMENTO DEI TRASPORTI

CARTE DI CIRCOLAZIONE

Regolamento Centrale Permessi di Circolazione del Veicolo e Circolazione del Veicolo
e Circolazione del Veicolo e Circolazione del Veicolo e Circolazione del Veicolo

N° 4037251000

(B) 28.08.1998

(C.1) AMET SPA

(C.2) 20 PIAZZA PLEBISCITO
TRANI (BN)

38

40217625

2

(D.1) VEICOLO FIAT 49 10 MP 16 3 6
CARVIN 50446

(D.2)

(D.3)

(E) ZCFC4960002007112

(F.1)

(F.2) 4992 (F.3) (G)

(G) 03.09.2003

(H) 02

(I.1) AUTOBUS PER TRASPORTO DI
PERSONE - USO PROPRIO

(J.2) AQ (PER USO PRIVATO)

(K) 0L86201E87015K1

(L) 2 (N.1) (N.2)
(N.3) (N.4) (N.5)

(O.1) (O.2)

(P.1) 2445 (P.2) 068100 (P.3) GASOL

(P.5) 5061N8140221

(Q) (S.1) 47 (S.2)

(R.1) 87 (R.2) 2850

(V.1) (V.2)
(V.3) (V.5)

(V.4)

IMPOSTA
DIRITTO
ASSICURAZIONE
INADDEBITO

3

4037251000

PRESENTARE LA RICHIESTA DI CIRCOLAZIONE
AL PRA ENTRO 60 GIORNI DAL 04.09.2003

GIA TARGA BASTOIA

LUNGHEZZA 6280 MM LARGHEZZA 2200 MM

TIPO CAMBIO: MECCANICO

PNEUMATICI:
195 R 16 D 8PR (107/105L) S.D

AUTORIZZAZIONE UR BASTOIA

N. ILIA 7354 DEL 23.05.1988

REVISIONE EFFETTUATA CON ESITO
REGOLARE

DATA 11.03.2003 (0266227837)

ADIBITO AL TRASPORTO ALUNNI DELLA
SCUOLA ELEMENTARE

M.O. N. 01BA41201 DEL 03.09.2003

SCUOLABUS PER SCUOLE ELEMENTARI

DECIBEL MISURATI A 50 CM DA ORIFIZIO

4

PRESENTARE LA DICHIARA DI ISCRIZIONE
 AL PRA ENTRO 90 GIORNI DAL 15/02/2006
 ESITO VISITA E BROVA (ART. 75)
 DATA 07/02/2006 (018453488)
 LUNGHEZZA 9,025 M. LARGHEZZA 2,350 M
 TIPO CAMBIO: AUTOMATICO
 PNEUMATICI:
 315/60 R225 152/1480
 AUTORIZZAZIONE COMUNE DI TRANI
 N. 2903 DEL 27/01/2006
 RISERVA LA DIRETTIVA 2001/27/CE
 AIR 1999/96/CE RIGA V
 333R/ASSE/I MOTORE/PIRMEUNATTICA
 SEQUE MOTORE: 1013 EQ CODE 140 G/2
 DISPOSITIVO ANTIRILOGGIO RUOTE ABS
 CAT. I
 VALLENATORE TORVALDIO INTEGRATO NEL
 CAMBIO.
 V&R. MAX. DICHIARATA: 75 KM/H
 IN ALTERN.: 30 POSTI A SEDERE + 1 SE
 AZIO PER SEDIA A ROTELLE, 52 POSTI I
 N. PIEDI, 99 POSTI TOTALI
 VEICOLI MUNITO DI RAMPA PER L'ACCESSO
 DI SEDIE A ROTELLE.

(V.9) 2001/27/CE
 (V.8) 04/01
 (V.7) 83
 (V.6) 1123
 (V.5) 13
 (V.4) 13
 (V.3) 13
 (V.2) 13
 (V.1) 13
 (V.0) 13
 (V.-1) 13
 (V.-2) 13
 (V.-3) 13
 (V.-4) 13
 (V.-5) 13
 (V.-6) 13
 (V.-7) 13
 (V.-8) 13
 (V.-9) 13
 (V.-10) 13
 (V.-11) 13
 (V.-12) 13
 (V.-13) 13
 (V.-14) 13
 (V.-15) 13
 (V.-16) 13
 (V.-17) 13
 (V.-18) 13
 (V.-19) 13
 (V.-20) 13
 (V.-21) 13
 (V.-22) 13
 (V.-23) 13
 (V.-24) 13
 (V.-25) 13
 (V.-26) 13
 (V.-27) 13
 (V.-28) 13
 (V.-29) 13
 (V.-30) 13
 (V.-31) 13
 (V.-32) 13
 (V.-33) 13
 (V.-34) 13
 (V.-35) 13
 (V.-36) 13
 (V.-37) 13
 (V.-38) 13
 (V.-39) 13
 (V.-40) 13
 (V.-41) 13
 (V.-42) 13
 (V.-43) 13
 (V.-44) 13
 (V.-45) 13
 (V.-46) 13
 (V.-47) 13
 (V.-48) 13
 (V.-49) 13
 (V.-50) 13
 (V.-51) 13
 (V.-52) 13
 (V.-53) 13
 (V.-54) 13
 (V.-55) 13
 (V.-56) 13
 (V.-57) 13
 (V.-58) 13
 (V.-59) 13
 (V.-60) 13
 (V.-61) 13
 (V.-62) 13
 (V.-63) 13
 (V.-64) 13
 (V.-65) 13
 (V.-66) 13
 (V.-67) 13
 (V.-68) 13
 (V.-69) 13
 (V.-70) 13
 (V.-71) 13
 (V.-72) 13
 (V.-73) 13
 (V.-74) 13
 (V.-75) 13
 (V.-76) 13
 (V.-77) 13
 (V.-78) 13
 (V.-79) 13
 (V.-80) 13
 (V.-81) 13
 (V.-82) 13
 (V.-83) 13
 (V.-84) 13
 (V.-85) 13
 (V.-86) 13
 (V.-87) 13
 (V.-88) 13
 (V.-89) 13
 (V.-90) 13
 (V.-91) 13
 (V.-92) 13
 (V.-93) 13
 (V.-94) 13
 (V.-95) 13
 (V.-96) 13
 (V.-97) 13
 (V.-98) 13
 (V.-99) 13
 (V.-100) 13

(V.9) 2001/27/CE
 (V.8) 04/01
 (V.7) 83
 (V.6) 1123
 (V.5) 13
 (V.4) 13
 (V.3) 13
 (V.2) 13
 (V.1) 13
 (V.0) 13
 (V.-1) 13
 (V.-2) 13
 (V.-3) 13
 (V.-4) 13
 (V.-5) 13
 (V.-6) 13
 (V.-7) 13
 (V.-8) 13
 (V.-9) 13
 (V.-10) 13
 (V.-11) 13
 (V.-12) 13
 (V.-13) 13
 (V.-14) 13
 (V.-15) 13
 (V.-16) 13
 (V.-17) 13
 (V.-18) 13
 (V.-19) 13
 (V.-20) 13
 (V.-21) 13
 (V.-22) 13
 (V.-23) 13
 (V.-24) 13
 (V.-25) 13
 (V.-26) 13
 (V.-27) 13
 (V.-28) 13
 (V.-29) 13
 (V.-30) 13
 (V.-31) 13
 (V.-32) 13
 (V.-33) 13
 (V.-34) 13
 (V.-35) 13
 (V.-36) 13
 (V.-37) 13
 (V.-38) 13
 (V.-39) 13
 (V.-40) 13
 (V.-41) 13
 (V.-42) 13
 (V.-43) 13
 (V.-44) 13
 (V.-45) 13
 (V.-46) 13
 (V.-47) 13
 (V.-48) 13
 (V.-49) 13
 (V.-50) 13
 (V.-51) 13
 (V.-52) 13
 (V.-53) 13
 (V.-54) 13
 (V.-55) 13
 (V.-56) 13
 (V.-57) 13
 (V.-58) 13
 (V.-59) 13
 (V.-60) 13
 (V.-61) 13
 (V.-62) 13
 (V.-63) 13
 (V.-64) 13
 (V.-65) 13
 (V.-66) 13
 (V.-67) 13
 (V.-68) 13
 (V.-69) 13
 (V.-70) 13
 (V.-71) 13
 (V.-72) 13
 (V.-73) 13
 (V.-74) 13
 (V.-75) 13
 (V.-76) 13
 (V.-77) 13
 (V.-78) 13
 (V.-79) 13
 (V.-80) 13
 (V.-81) 13
 (V.-82) 13
 (V.-83) 13
 (V.-84) 13
 (V.-85) 13
 (V.-86) 13
 (V.-87) 13
 (V.-88) 13
 (V.-89) 13
 (V.-90) 13
 (V.-91) 13
 (V.-92) 13
 (V.-93) 13
 (V.-94) 13
 (V.-95) 13
 (V.-96) 13
 (V.-97) 13
 (V.-98) 13
 (V.-99) 13
 (V.-100) 13

(V.9) 2001/27/CE
 (V.8) 04/01
 (V.7) 83
 (V.6) 1123
 (V.5) 13
 (V.4) 13
 (V.3) 13
 (V.2) 13
 (V.1) 13
 (V.0) 13
 (V.-1) 13
 (V.-2) 13
 (V.-3) 13
 (V.-4) 13
 (V.-5) 13
 (V.-6) 13
 (V.-7) 13
 (V.-8) 13
 (V.-9) 13
 (V.-10) 13
 (V.-11) 13
 (V.-12) 13
 (V.-13) 13
 (V.-14) 13
 (V.-15) 13
 (V.-16) 13
 (V.-17) 13
 (V.-18) 13
 (V.-19) 13
 (V.-20) 13
 (V.-21) 13
 (V.-22) 13
 (V.-23) 13
 (V.-24) 13
 (V.-25) 13
 (V.-26) 13
 (V.-27) 13
 (V.-28) 13
 (V.-29) 13
 (V.-30) 13
 (V.-31) 13
 (V.-32) 13
 (V.-33) 13
 (V.-34) 13
 (V.-35) 13
 (V.-36) 13
 (V.-37) 13
 (V.-38) 13
 (V.-39) 13
 (V.-40) 13
 (V.-41) 13
 (V.-42) 13
 (V.-43) 13
 (V.-44) 13
 (V.-45) 13
 (V.-46) 13
 (V.-47) 13
 (V.-48) 13
 (V.-49) 13
 (V.-50) 13
 (V.-51) 13
 (V.-52) 13
 (V.-53) 13
 (V.-54) 13
 (V.-55) 13
 (V.-56) 13
 (V.-57) 13
 (V.-58) 13
 (V.-59) 13
 (V.-60) 13
 (V.-61) 13
 (V.-62) 13
 (V.-63) 13
 (V.-64) 13
 (V.-65) 13
 (V.-66) 13
 (V.-67) 13
 (V.-68) 13
 (V.-69) 13
 (V.-70) 13
 (V.-71) 13
 (V.-72) 13
 (V.-73) 13
 (V.-74) 13
 (V.-75) 13
 (V.-76) 13
 (V.-77) 13
 (V.-78) 13
 (V.-79) 13
 (V.-80) 13
 (V.-81) 13
 (V.-82) 13
 (V.-83) 13
 (V.-84) 13
 (V.-85) 13
 (V.-86) 13
 (V.-87) 13
 (V.-88) 13
 (V.-89) 13
 (V.-90) 13
 (V.-91) 13
 (V.-92) 13
 (V.-93) 13
 (V.-94) 13
 (V.-95) 13
 (V.-96) 13
 (V.-97) 13
 (V.-98) 13
 (V.-99) 13
 (V.-100) 13

PRESENTARE LA RICHIESTA DI ISCRIZIONE
 AL FRA ENTRO 60 GIORNI DAL 08.08.2012
 GIÀ TARGA CB258YE
 LUNGHEZZA 9,230 M LARGHEZZA 2,470 M
 TIPO CAMBIO: AUTOMATICO
 PNEUMATICI:
 255/70R22.5 140/137M S/D
 AUTORIZZAZIONE
 COM. TRANI
 N. 19049/12 DEL 24.05.2012
 REVISIONE EFFETTUATA CON ESITO
 REGOLARE
 DATA 12.05.2011 (12TS026875)
 RISPETTA LA DIRETTIVA 2001/27/CE -
 RTT 1999/96/CE RICA A
 SABB. MOTORE IAWCO. OPB. CAMBIO A 4
 MARCE AUT. RAFF. PONTE 1:5.74 OPB.
 1:5.15 OPB. 1:6.20 OPB. PNEUMATICI
 275/70R22.5 148/145J
 SOSPENSIONI PNEUMATICHE

N.° A023397BA12 (A) EN326BX

(B) 20.01.2003
 (C.2.1) AMPL SPA
 (C.2.5) P.ZZA FEBBISCITO 20
 TRANI (BT)

REPUBBLICA ITALIANA
 Ministero delle Infrastrutture e dei Trasporti
 DIPARTIMENTO PER I TRASPORTI LA NAVIGAZIONE
 ED I SISTEMI INFORMATIVI E STATISTICI
 CARTA DI CIRCOLAZIONE
 CE 0655656
 N.° A023397BA12 (A) EN326BX

PRESIDENTE DELLA RICHIESTA DI ISCRIZIONE
 AL FRA ENTRO 60 GIORNI DAL 08.08.2012
 GIÀ TARGA CB258YE
 LUNGHEZZA 9,230 M LARGHEZZA 2,470 M
 TIPO CAMBIO: AUTOMATICO
 PNEUMATICI:
 255/70R22.5 140/137M S/D
 AUTORIZZAZIONE
 COM. TRANI
 N. 19049/12 DEL 24.05.2012
 REVISIONE EFFETTUATA CON ESITO
 REGOLARE
 DATA 12.05.2011 (12TS026875)
 RISPETTA LA DIRETTIVA 2001/27/CE -
 RTT 1999/96/CE RICA A
 SABB. MOTORE IAWCO. OPB. CAMBIO A 4
 MARCE AUT. RAFF. PONTE 1:5.74 OPB.
 1:5.15 OPB. 1:6.20 OPB. PNEUMATICI
 275/70R22.5 148/145J
 SOSPENSIONI PNEUMATICHE

N.° A023397BA12 (A) EN326BX

D.1) IRISBUS ITALIA 203E.9.24/087
 D.2)
 D.3)
 E) ZG4A4A9H000H0000067
 F.1) F.2) 16200 (F.3) (C)
 I) 26.07.2012
 J) M3
 J.1) AUTOBUS PER TRASPORTO DI
 PERSONE - USO DI TERZI PUBBLICO
 IN LINEA
 J.2) A2 (TIPO URBANO)
 (K) LDM2051A
 L) 2 (N.1) (N.2)
 N.3) (N.4) (N.5)
 O.1) (O.2)
 F.1) 5880,00 (F.2) 176,00 (F.3) CASOL
 F.5) F4AE0682C
 Q) (S.1) 16 (S.2) 70
 U.1) 86 (U.2) 1875
 V.1) (V.2)
 V.3) 4,8300 (V.5)
 V.6) (V.7)
 V.9) 2001/27/CE

IMPORSA
 DI BOLL. ASSOLTA
 IN MODO
 VIRTUALE

N.° A023397BA12 (A) EN326BX

(D.1) IRISBUS ITALIA 203E. 9.24/U87
 (D.2)
 (D.3)
 (E) Z0A4A9H000H000068 (F.1) 16200 (F.3) (G)
 (I) 26.07.2012
 (J) M3
 (K) IDM2051A
 (L) 2
 (M.1) (N.1) (N.2)
 (M.3) (N.3) (N.4)
 (O.1) (O.2)
 (P.1) 5880,00 (P.2) 176,00 (P.3) GASOL
 (P.5) F4AE0682C
 (Q) (R.1) 16 (R.2) 1875 70
 (U.1) 86 (U.2)
 (V.1) (V.2)
 (V.3) 4,8300 (V.5)
 (V.6) (V.7)
 (V.9) 2001/27/CE
 INFO
 DI BILTO
 ASSOLTA
 IN MODO
 VIRTUALE

N° A023396BA12 (A) EN325BX

(G.2.3) P.ZZA ELEBISCITO 20 PRANI (BT)
 (G.2.1) AMEL SPA
 (B) 20.12.2002
 (C.2.1) AMEL SPA
 (C.2.3) P.ZZA ELEBISCITO 20 PRANI (BT)
 CARTA DI CIRCOLAZIONE
 CE 0655655
 Ministero delle Infrastrutture e dei Trasporti
 DIPARTIMENTO PER I TRASPORTI, LA NAVIGAZIONE
 ED I SISTEMI INFORMATIVI E STATISTICI
 REPUBBLICA ITALIANA

N° A023396BA12 (A) EN325BX

N° A023396BA12 (A) EN325BX
 PRESNTARE LA RICHIESTA DI ISCRIZIONE
 AL ERA ENTRO 60 GIORNI DAL 08.08.2012
 CIA, LARGA CB350YE
 LUNGHEZZA 9,230 M LARGHEZZA 2,470 M
 TIPO CAMBIO: AUTOMATICO
 PNEUMATICI
 255/70R22.5 140/137M S/D
 AUTORIZZAZIONE
 COM: FRANI
 N. 19046/12 DEL 24.05.2012
 REVISIONE EFFETUATA CON ESITO
 REGOLARE
 DATA 29.03.2011 (127S026834)
 RISPETTA LA DIRETTIVA 2001/27/CE
 RIF. 1999/96/CE RICA A
 EADP, MOTORE IVECO, OPB, CAMBIO A 4
 MARCE AUT. RAPP. PONTE 1:5.74 OPB,
 1:5.15 OPB, 1:6.20 OPB, PNEUMATICI
 275/70R22.5 148/145J
 SOSPENSIONI PNEUMATICHE

N° A023396BA12 (A) EN325BX
 INFO
 DI BILTO
 ASSOLTA
 IN MODO
 VIRTUALE

N.
 AN689WP
 AN689WP
 057365BA09

MARCA OPERATIVA: DUFFALO 08/BA/282955
 LUNGHEZZA 8,980 M. LARGHEZZA 2,440 M.
 TIPO CAMBIO: AUTOMATICO
 PNEUMATICI:
 235/70R22; 5 (140/137M) S.D.
 AUTORIZZAZIONE COMUNE DI FRANI
 N. 18282 DEL 04.06.1997
 REVISIONE EFFETTUATA CON ESITO
 RIFUGARE*
 DATA 19.03.2009 (DA0001BD870)
 RISPETTA LE DIRETTIVE 92/97/CEE -
 91/542 CEE PUNTO 6.2.1-B
 SOSS. ASSE I MOTORE/I - PNEUMATICA
 RAPPORTO AL PONTE 1:6,34
 L'AUTOBUS E' PROVISTO DI DISPOSITIVI
 O ANTISIATTAMENTO RUOTE IN TRAZIONE
 (ASR)
 L'AUTOBUS RISPONDE ALLE PRESCRIZIONI
 DEL D.M. 1986 0718 SULLA FINANZIABILITA'
 DEGLI AUTOBUS URBANI DI TIPO
 MEDIO
 SE CON SPAZIO DESTINATO A UNA CARROZZ
 ZETTA I POSTI SONO: POSTI A SEDERE 14
 POSTI IN PIEDI 62; POSTI CARROZZETTA
 N.1

CARTA DI CIRCOLAZIONE
 BV 0310655
 Ministero delle Infrastrutture e dei Trasporti
 DIPARTIMENTO PER I TRASPORTI TERRESTRI
 E IL TRASPORTO INTERNAZIONALE

N.
 AN689WP
 AN689WP
 057365BA09

(E) ZDY890CA00000117
 (F.1) 15176 (F.3) (G)
 (I) 18.12.2009
 (J) M3
 (I.1) AUTOBUS PER TRASPORTO DI
 PERSONE - USO DI TERZI PUBBLICI
 IN LINEA
 (C.2.3) PZEA FLEBISCITO 20
 FRANI (BA)
 (C.2.1) AMET SPA
 (B) 10.06.1997
 (K) 0F96001BBS
 (L.1) 2 (M.1) (N.1)
 (N.3) (N.4) (N.5)
 (O.1) (O.2)
 (P.1) 5861 (P.2) 152.00 (P.3) GASOL
 (P.5) FIAT8060.45
 (Q) (S.1) 15 (S.2) 68
 (U.1) 90 (U.2) 2025
 (V.1) (V.2)
 (V.3) 6,82 (V.5)
 (V.6) (V.7)
 (V.9) 91/542 CEE - B
 IMPOSTA DI BOLLO ASSOLTA
 IN MODO ARIUALE

N.
 AN689WP
 AN689WP
 057365BA09

R = 2.5

COSTRUTTORE: FIAT GRUPPO AUTOMOBILIS
 SPA
 LUNGHEZZA: 3,538 M LARGHEZZA: 1,589 M
 RAPPORTO POTENZA/PESO: 54,545 KM/H
 PNEUMATICI:
 155/80 R13 791
 RISP. IT. REG. 715/2007/692/2008
 (Euro 5d)
 segue PNEUMATICI:
 165/65 R14 791
 IL VEICOLO PUO' ESSERE DOTATO FIN DAL
 L'ORIGINE DEL GANCIO DI TRAIUO
 APPROVAZIONE E13 00-1249 E11 00-4444
 E11 00-4454 QUALUNQUE INSTALLAZIONE
 SUCCESSIVA COMORLA VISIVA E PROVA
 IL VEICOLO PUO' ESSERE DOTATO FIN
 DALL'ORIGINE DI ALLESTIMENTO
 ESTERNO DI CARROZZERIA
 -CONSUMO IN LITRI / 100 KM
 PERCORSO URBANO: 06,401
 EXTRAURBANO: 04,00 COMBINATO: 04,90
 MASSA A VUOTO = KG: 0860.

N° A30895M11 (A) 41495M11
 1

(C.2.1) FIAT GRUPPO AUTOMOBILIS SPA
 (C.2.2) CORSO G. GAGNELI, 200
 TORINO (TO)
 (B) 30.11.2011

N° A30895M11 (A) 41495M11
 CARTA DI CIRCOVAZIONE
 CF: 0669224
 Ministero delle Infrastrutture e dei Trasporti
 DIPARTIMENTO PER I TRASPORTI LAVORAZIONE
 ED I SISTEMI INFORMATIVI STATISTICI
 REPUBBLICA ITALIANA
 COMUNITA' EUROPEA

(E) ZFA169000405831Z
 (F.1) 2105 (F.2) 1305 (F.3) 2105 (F.4)
 (F.5) 30.11.2011
 (F.6) MI
 (F.7) AUTORELIEVA PER TRASPORTO DI
 PERSONE - USO PROPRIO
 (F.8) VEICOLO MULTIPLO
 (K) DEFA09EST08M
 62*2001/116.K0151*20
 (L.1) 2 (L.2) (L.3) (L.4)
 (L.5) (L.6) (L.7) (L.8)
 (L.9) 800 (L.10) (L.11)
 (L.12) 1242,00 (L.13) 051,00 (L.14) 3,8 (L.15) 3,8 (L.16) 2
 (L.17) 16940000
 (L.18) (L.19) 4 (L.20) (L.21)
 (L.22) 80 (L.23) 4,25
 (L.24) (L.25) (L.26) (L.27) (L.28) (L.29)
 (L.30) 113,0 (L.31) 715/2007692/2008
 (L.32) (L.33) (L.34) (L.35) (L.36) (L.37) (L.38) (L.39) (L.40)

N° A30895M11 (A) 41495M11
 2

N° A30895M11 (A) 41495M11
 (D.1) FIAT
 (D.2) 169 AXI TR 08
 (D.3) PANDA
 (E) ZFA169000405831Z
 (F.1) 2105 (F.2) 1305 (F.3) 2105 (F.4)
 (F.5) 30.11.2011
 (F.6) MI
 (F.7) AUTORELIEVA PER TRASPORTO DI
 PERSONE - USO PROPRIO
 (F.8) VEICOLO MULTIPLO
 (K) DEFA09EST08M
 62*2001/116.K0151*20
 (L.1) 2 (L.2) (L.3) (L.4)
 (L.5) (L.6) (L.7) (L.8)
 (L.9) 800 (L.10) (L.11)
 (L.12) 1242,00 (L.13) 051,00 (L.14) 3,8 (L.15) 3,8 (L.16) 2
 (L.17) 16940000
 (L.18) (L.19) 4 (L.20) (L.21)
 (L.22) 80 (L.23) 4,25
 (L.24) (L.25) (L.26) (L.27) (L.28) (L.29)
 (L.30) 113,0 (L.31) 715/2007692/2008
 (L.32) (L.33) (L.34) (L.35) (L.36) (L.37) (L.38) (L.39) (L.40)